



# Verkooptekeningen

## Kiem van Skagen 9868 Muggenburg Indelingsvarianten

 <small>BAM Advies &amp; Engineering Regulierenring 6 3981 LB Bunnik Postbus 20 3980 CA Bunnik</small>	<small>project</small> Kiem van Skagen, De Terpen 2	<small>getekend</small> LMk	<small>schaal</small> -
	<small>omschrijving</small> voorblad	<small>status</small> definitief	<small>datum</small> 13-05-2026
		<small>project nr</small> WN50103	<small>wijz. datum</small>
		<small>tekening nr</small> V-900	

Tekeningenlijst - algemeen_indelingsvarianten						
Tekening nummer	Sheet Name	Eerste uitgifte	Tekenaar	Formaat	Schaal	Status
V-900	voorblad	13-05-2026	LMk	A3s	-	definitief
V-910	tekeningenlijst	13-05-2026	LMk	A3s	-	definitief

Tekeningenlijst_verkoop_indelingsvarianten						
Tekening nummer	Sheet Name	Eerste uitgifte	Tekenaar	Formaat	Schaal	Status
I-T1-020	zolder - een onbenoemde ruimte	13-05-2026	LMk		1:50	definitief
I-T1-022	zolder - twee onbedoemde ruimtes	13-05-2026	LMk		1:50	definitief
I-T2-001	begane grond - positie keuken achterzijde	13-05-2026	LMk		1:50	definitief
I-T2-003	begane grond - verkorte hal	13-05-2026	LMk		1:50	definitief
I-T2-010	eerste verdieping - badkamer S	13-05-2026	LMk		1:50	definitief
I-T2-014	eerste verdieping - badkamer royaal samenvoegen slaapkamer	13-05-2026	LMk		1:50	definitief
I-T2-020	zolder - een onbenoemde ruimte	13-05-2026	LMk		1:50	definitief
I-T2-021	zolder - een slaapkamer met dakkapel	13-05-2026	LMk		1:50	definitief
I-T2-022	zolder - twee onbenoemde ruimtes	13-05-2026	LMk		1:50	definitief
I-T2-023	zolder - achter slaapkamer, voorzijde onbenoemde ruimte met dakkapel	13-05-2026	LMk		1:50	definitief
I-T2-024	zolder - een onbenoemde ruimte dwarspunt	13-05-2026	LMk		1:50	definitief
I-T2-025	zolder - twee onbenoemde ruimtes	13-05-2026	LMk		1:50	definitief
I-T3-001	begane grond - positie keuken achterzijde	13-05-2026	LMk		1:50	definitief
I-T3-002	begane grond - positie keuken achterzijde zijentree	13-05-2026	LMk		1:50	definitief
I-T3-003	begane grond - verkorte hal	13-05-2026	LMk		1:50	definitief
I-T3-010	eerste verdieping - badkamer S	13-05-2026	LMk		1:50	definitief
I-T3-011	eerste verdieping - badkamer S + seperaat toilet	13-05-2026	LMk		1:50	definitief
I-T3-013	eerste verdieping - badkamer S zijentree	13-05-2026	LMk		1:50	definitief
I-T3-014	eerste verdieping - badkamer S + seperaat toilet zijentree	13-05-2026	LMk		1:50	definitief
I-T3-015	eerste verdieping - badkamer Royaal met samenvoegen slaapkamer Copy 1	13-05-2026	LMk		1:50	definitief
I-T3-016	eerste verdieping - badkamer Royaal met samenvoegen slaapkamer zijentree	13-05-2026	LMk		1:50	definitief
I-T3-020	zolder - een onbenoemde ruimte	13-05-2026	LMk		1:50	definitief
I-T3-021	zolder - een slaapkamer met dakkapel	13-05-2026	LMk		1:50	definitief
I-T3-022	zolder - twee onbenoemde ruimtes	13-05-2026	LMk		1:50	definitief
I-T3-023	zolder - achter slaapkamer, voorzijde onbenoemde ruimte dakkapel	13-05-2026	LMk		1:50	definitief
I-T3-024	zolder - een onbenoemde ruimte zijentree	13-05-2026	LMk		1:50	definitief
I-T3-025	zolder - een slaapkamer met dakkapel zijentree	13-05-2026	LMk		1:50	definitief
I-T4-001	begane grond - positie keuken achterzijde zijentree	13-05-2026	LMk		1:50	definitief
I-T4-010	eerste verdieping - badkamer Royaal met samenvoegen slaapkamer	13-05-2026	LMk		1:50	definitief
I-T4-011	eerste verdieping - badkamer S + seperaat toilet	13-05-2026	LMk		1:50	definitief
I-T4-012	eerste verdieping - badkamer L1	13-05-2026	LMk		1:50	definitief
I-T4-013	eerste verdieping - badkamer L2	13-05-2026	LMk		1:50	definitief
I-T4-015	eerste verdieping - verplaatsen wand tussen slaapkamer	13-05-2026	LMk		1:50	definitief
I-T4-020	zolder - een slaapkamer	13-05-2026	LMk		1:50	definitief
I-T4-021	zolder - een slaapkamer met dakkapel	13-05-2026	LMk		1:50	definitief
I-T4-022	zolder -twee onbenoemde ruimtes	13-05-2026	LMk		1:50	definitief
I-T4-023	zolder - achter slaapkamer, voorzijde onbenoemde ruimte met dakkapel	13-05-2026	LMk		1:50	definitief
I-T4-026	zolder - een onbenoemde ruimte met dwarskap	13-05-2026	LMk		1:50	definitief
I-T4-027	zolder - twee onbenoemde ruimtes met dwarskap	13-05-2026	LMk		1:50	definitief



BAM Advies & Engineering  
Regulierenring 6  
3981 LB Bunnik  
Postbus 20  
3980 CA Bunnik

project  
Kiem van Skagen, De Terpen 2

omschrijving  
Tekeningenlijst  
Indelingsvarianten

getekend  
LMk  
status  
definitief

schaal  
-  
datum  
13-05-2026

project nr  
WN50103  
tekening nr  
V-910



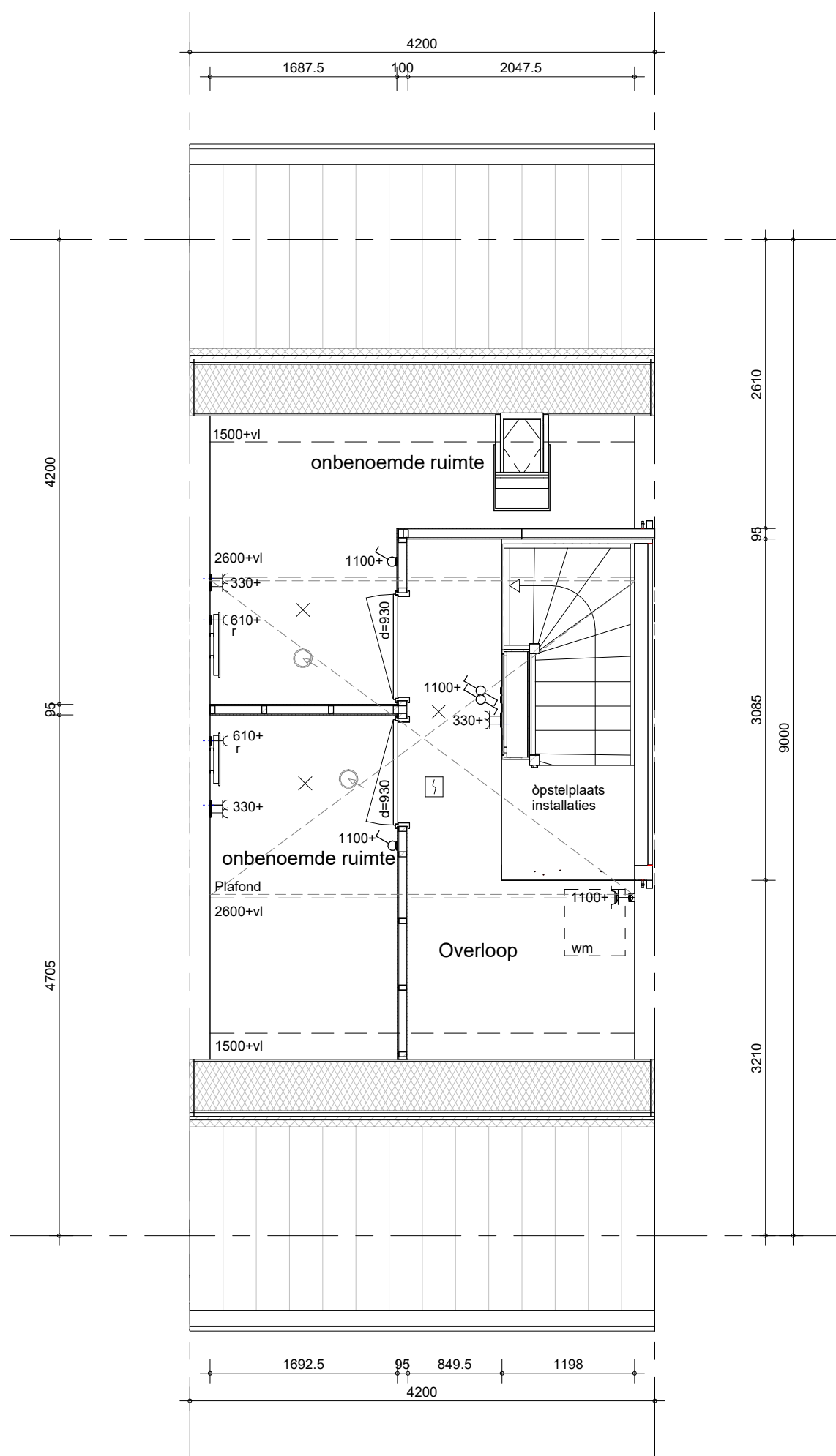

BAM Advies & Engineering  
Regulierenring 6  
3981 LB Bunnik  
Postbus 20  
3980 CA Bunnik

project

Kiem van Skagen, De Terpen 2

omschrijving

indelingsvariant  
zolder - twee onbenoemde ruimtes

getekend

LMk

status

definitief

project nr

WN50103

tekening nr

I-T1-022

schaal

1:50

datum

13-05-2026

wijz. datum

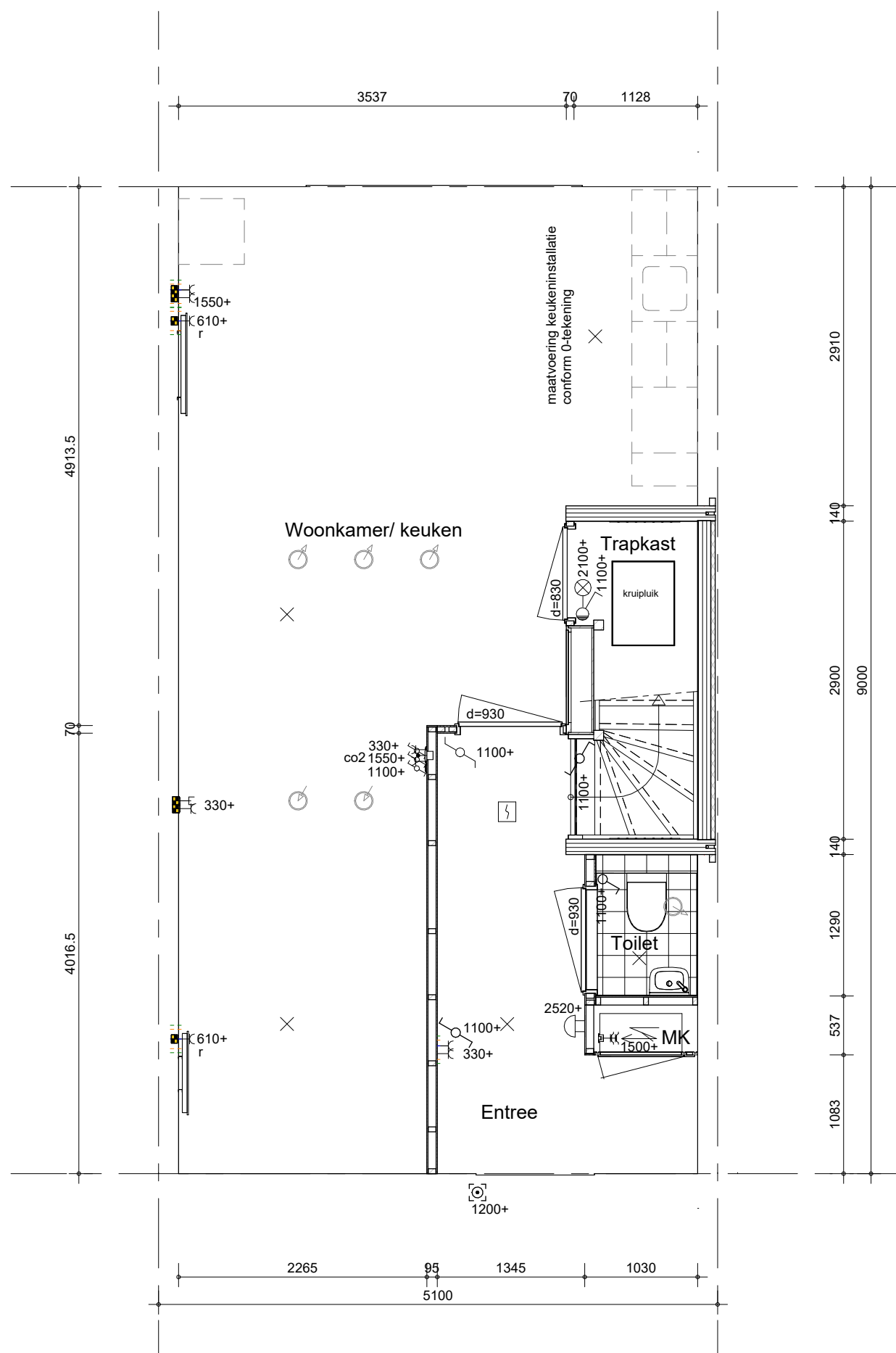

BAM Advies & Engineering  
Regulierenring 6  
3981 LB Bunnik  
Postbus 20  
3980 CA Bunnik

project  
Kiem van Skagen, De Terpen 2

omschrijving  
indelingsvariant  
begane grond - positie keuken achterzijde

getekend  
LMk  
status  
definitief

project nr  
WN50103

tekening nr  
I-T2-001

schaal  
1:50  
datum  
13-05-2026  
wijz. datum

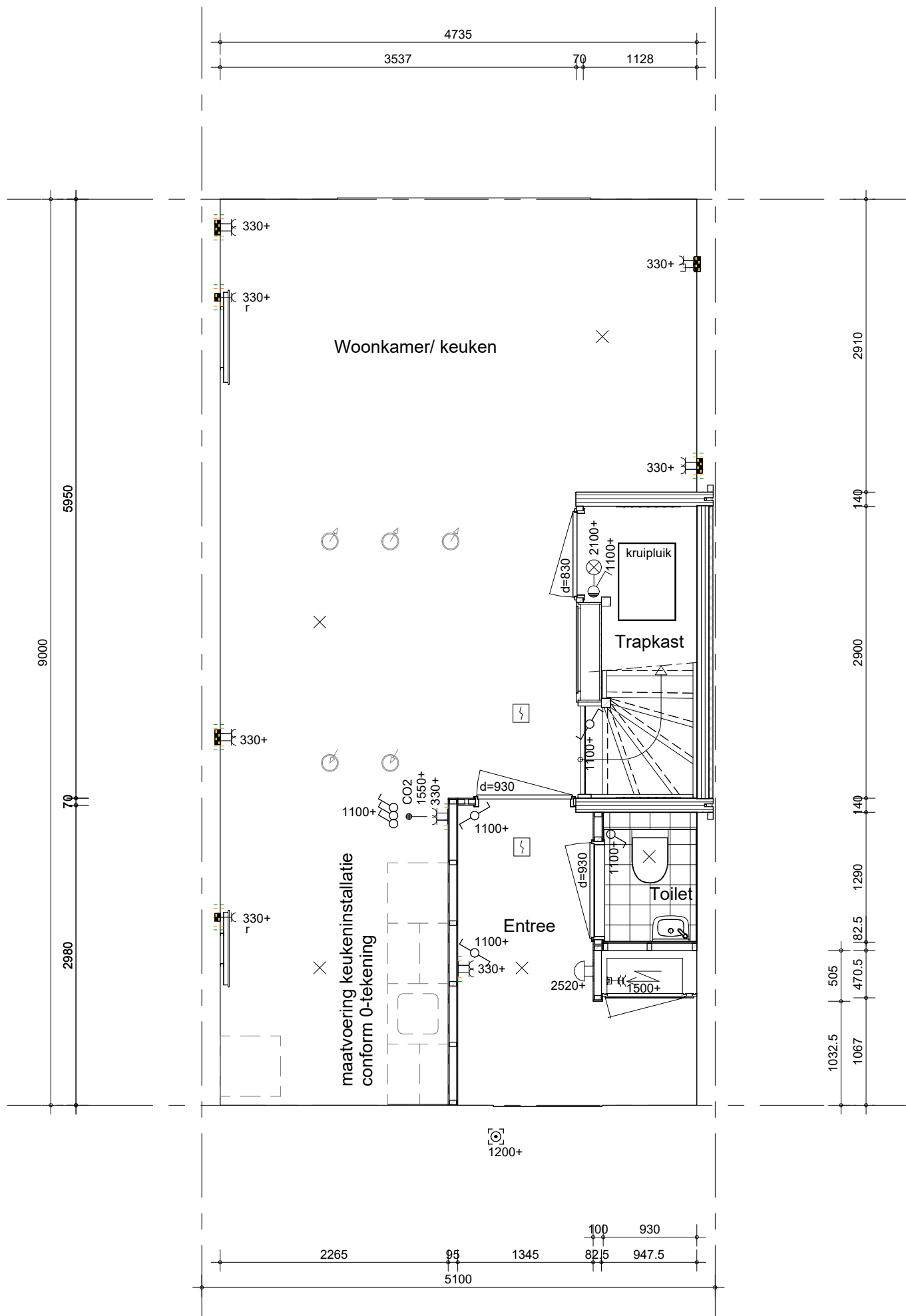

  BAM Advies & Engineering Regulierenring 6 3981 LB Bunnik Postbus 20 3980 CA Bunnik	project Kiem van Skagen, De Terpen 2	getekend LMk	schaal 1:50
	omschrijving indelingsvariant begane grond - verkorte hal	status definitief	datum 13-05-2026
		project nr WN50103	wijz. datum
		tekening nr I-T2-003	

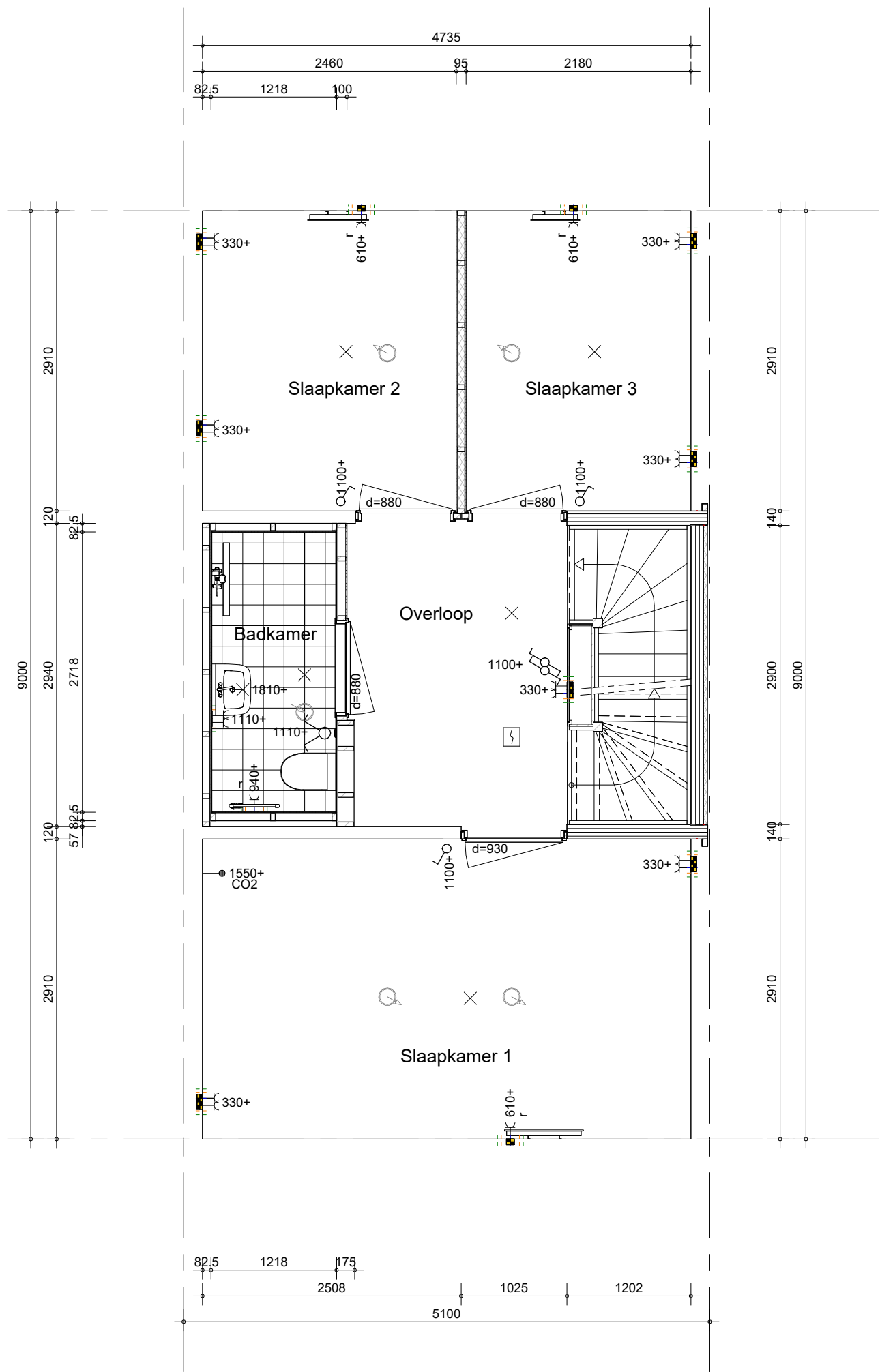

BAM Advies & Engineering  
Regulierenring 6  
3981 LB Bunnik  
Postbus 20  
3980 CA Bunnik

project

Kiem van Skagen, De Terpen 2

omschrijving

indelingsvariant  
eerste verdieping - badkamer S

getekend

LMk

status

definitief

project nr

WN50103

tekening nr

I-T2-010

schaal

1:50

datum

13-05-2026

wijz. datum

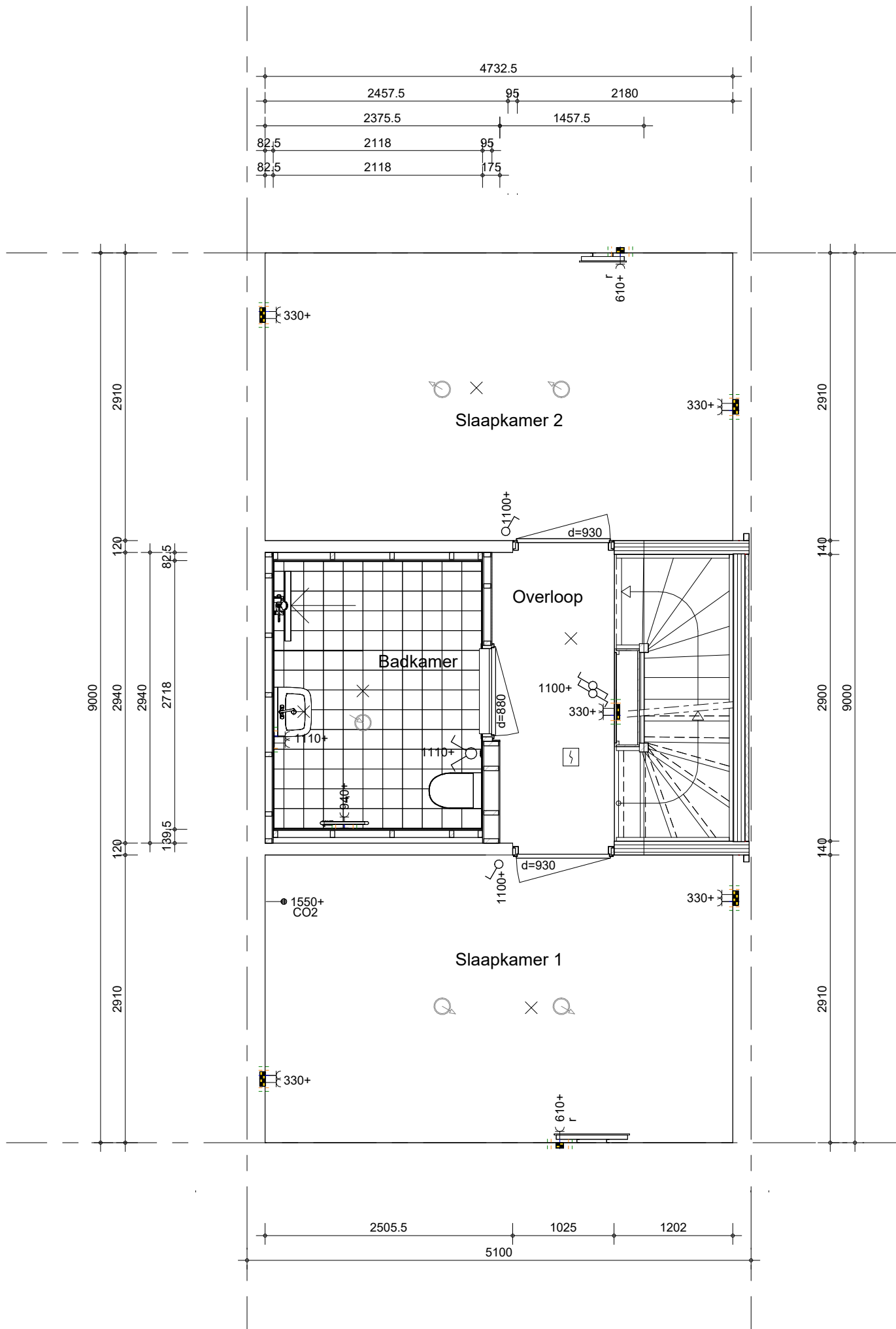

  BAM Advies & Engineering Regulierenring 6 3981 LB Bunnik Postbus 20 3980 CA Bunnik	project Kiem van Skagen, De Terpen 2	getekend LMk	schaal 1:50
	omschrijving indelingsvariant eerste verdieping - badkamer Royaal met samenvoegen slaapkamer	status definitief	datum 13-05-2026
		project nr WN50103	wijz. datum
		tekening nr <b>I-T2-014</b>	



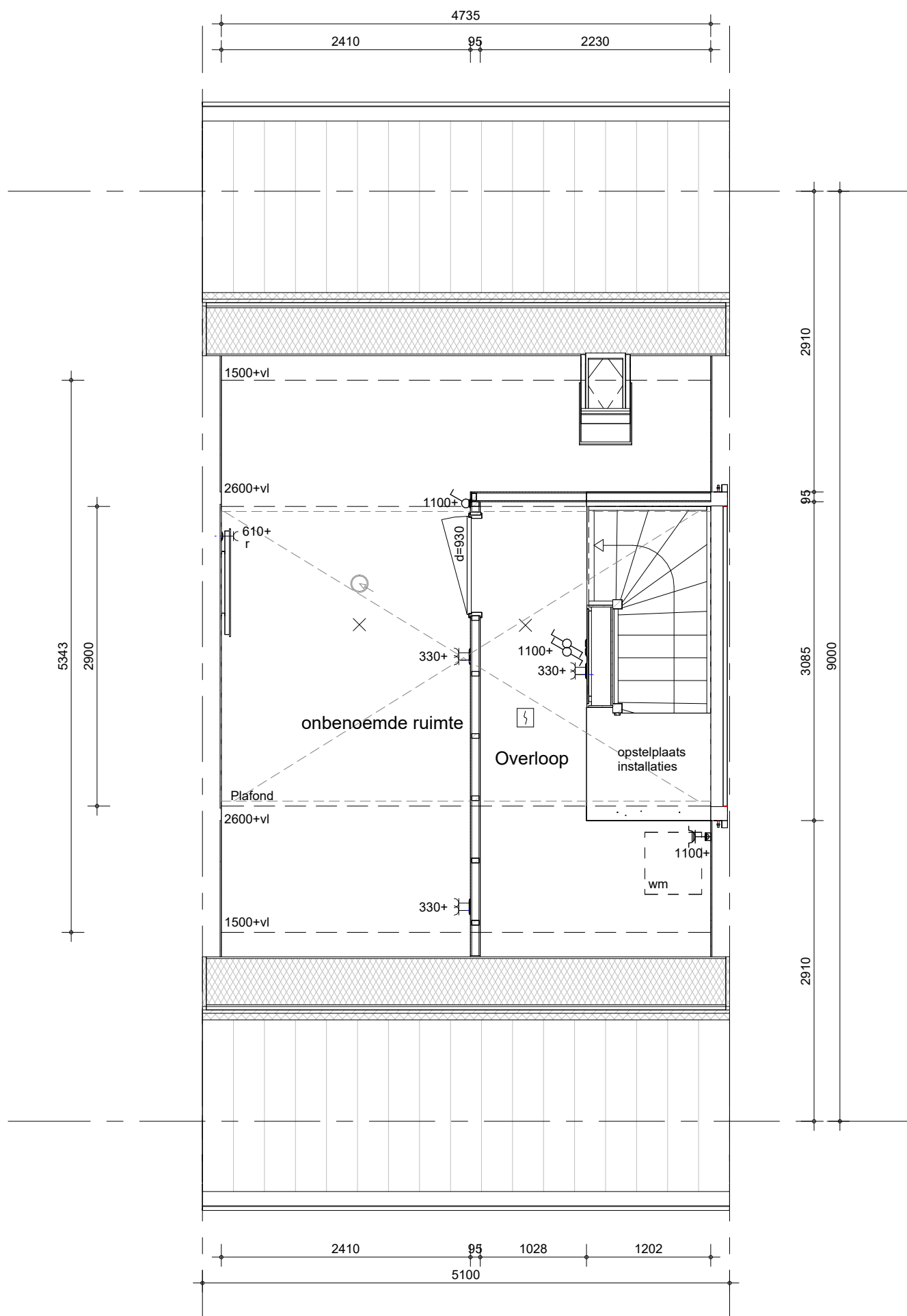

  BAM Advies & Engineering Regulierenring 6 3981 LB Bunnik Postbus 20 3980 CA Bunnik	project	getekend	schaal
	Kiem van Skagen, De Terpen 2	LMk	1:50
		status	datum
	omschrijving	definitief	13-05-2026
	indelingsvariant	project nr	wijz. datum
	zolder - een onbenoemde ruimte	WN50103	
		tekening nr	
		I-T2-020	

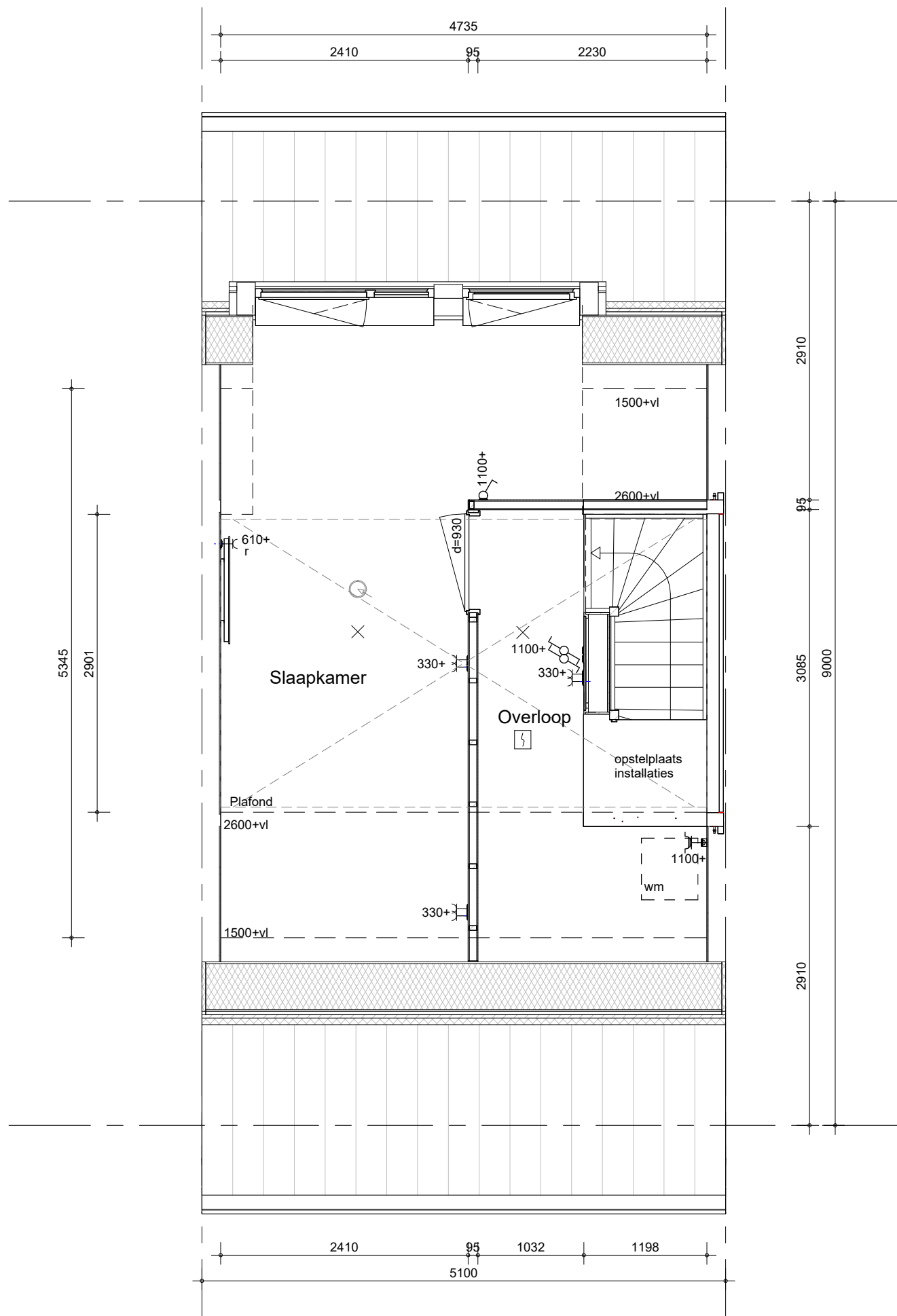

BAM Advies & Engineering  
Regulierenring 6  
3981 LB Bunnik  
Postbus 20  
3980 CA Bunnik

project

Kiem van Skagen, De Terpen 2

omschrijving

indelingsvariant  
zolder - een slaapkamer met dakkapel

getekend

LMk

status

definitief

project nr

WN50103

tekening nr

I-T2-021

schaal

1:50

datum

13-05-2026

wijz. datum

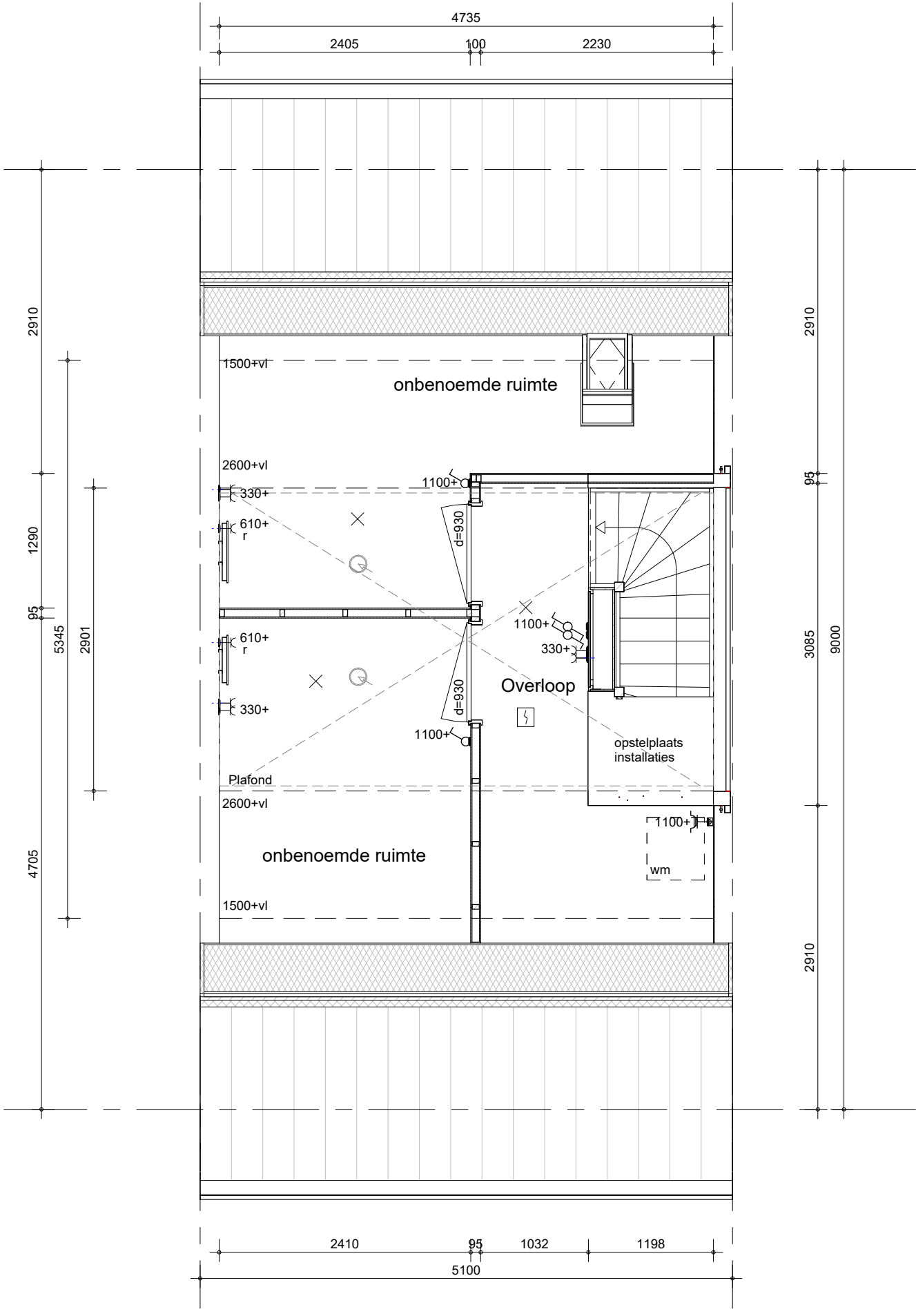

niet mogelijk bij bouwnummer: 355  
i.v.m. kopgevel kozijn

  BAM Advies & Engineering Regulierenring 6 3981 LB Bunnik Postbus 20 3980 CA Bunnik	project Kiem van Skagen, De Terpen 2	getekend LMk	schaal 1:50
	omschrijving indelingsvariant zolder - twee onbenoemde ruimtes	status definitief	datum 13-05-2026
		project nr WN50103	wijz. datum
		tekening nr <b>I-T2-022</b>	

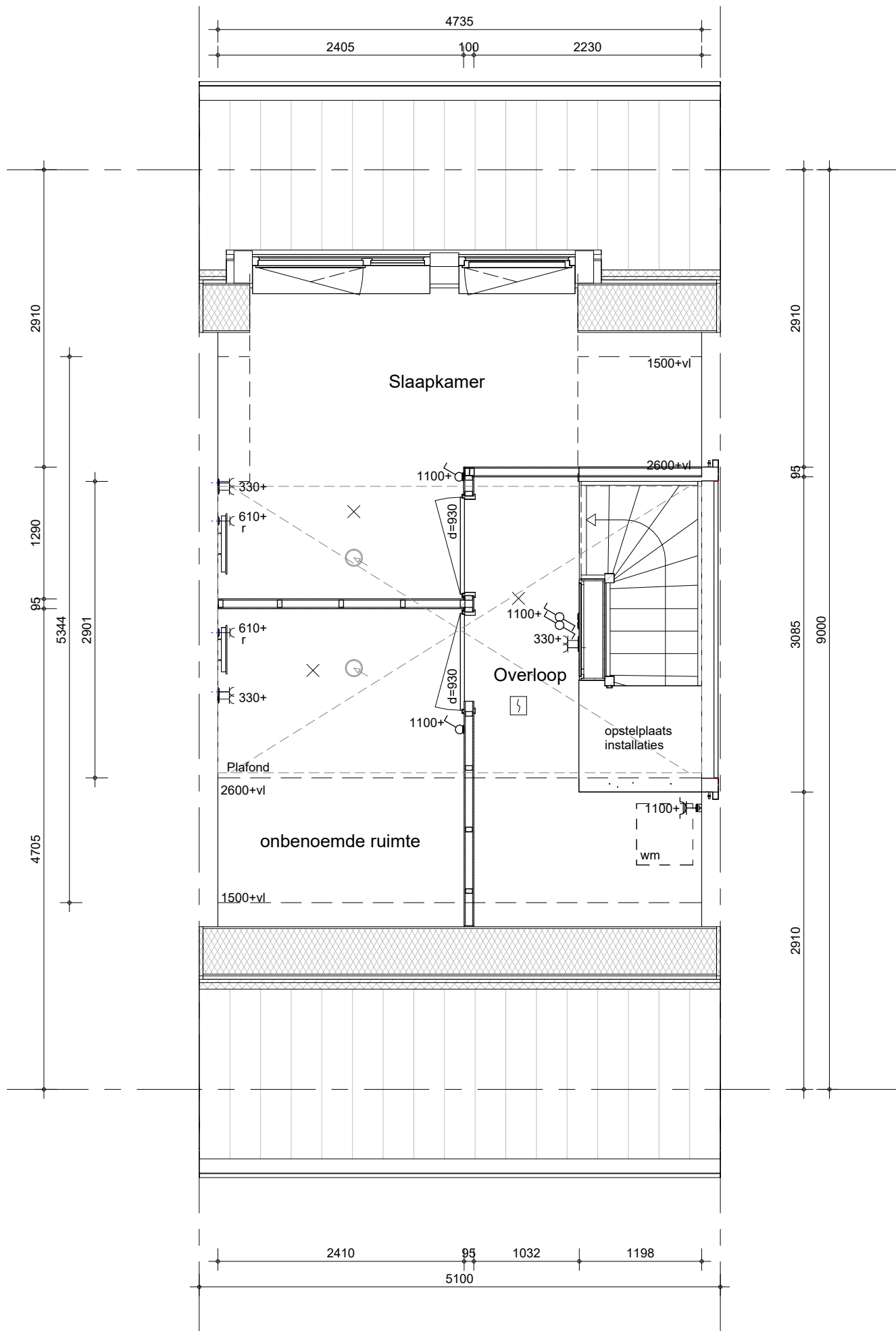

niet mogelijk bij bouwnummer: 355  
i.v.m. kopgevel kozijn

  BAM Advies & Engineering Regulierenring 6 3981 LB Bunnik Postbus 20 3980 CA Bunnik	project	getekend	schaal
	Kiem van Skagen, De Terpen 2	LMk	1:50
		status	datum
	omschrijving	definitief	13-05-2026
	indelingsvariant	project nr	wijz. datum
	zolder - achter slaapkamer met dakkapel	WN50103	
	voorzijde onbenoemde ruimte	tekening nr	
		I-T2-023	

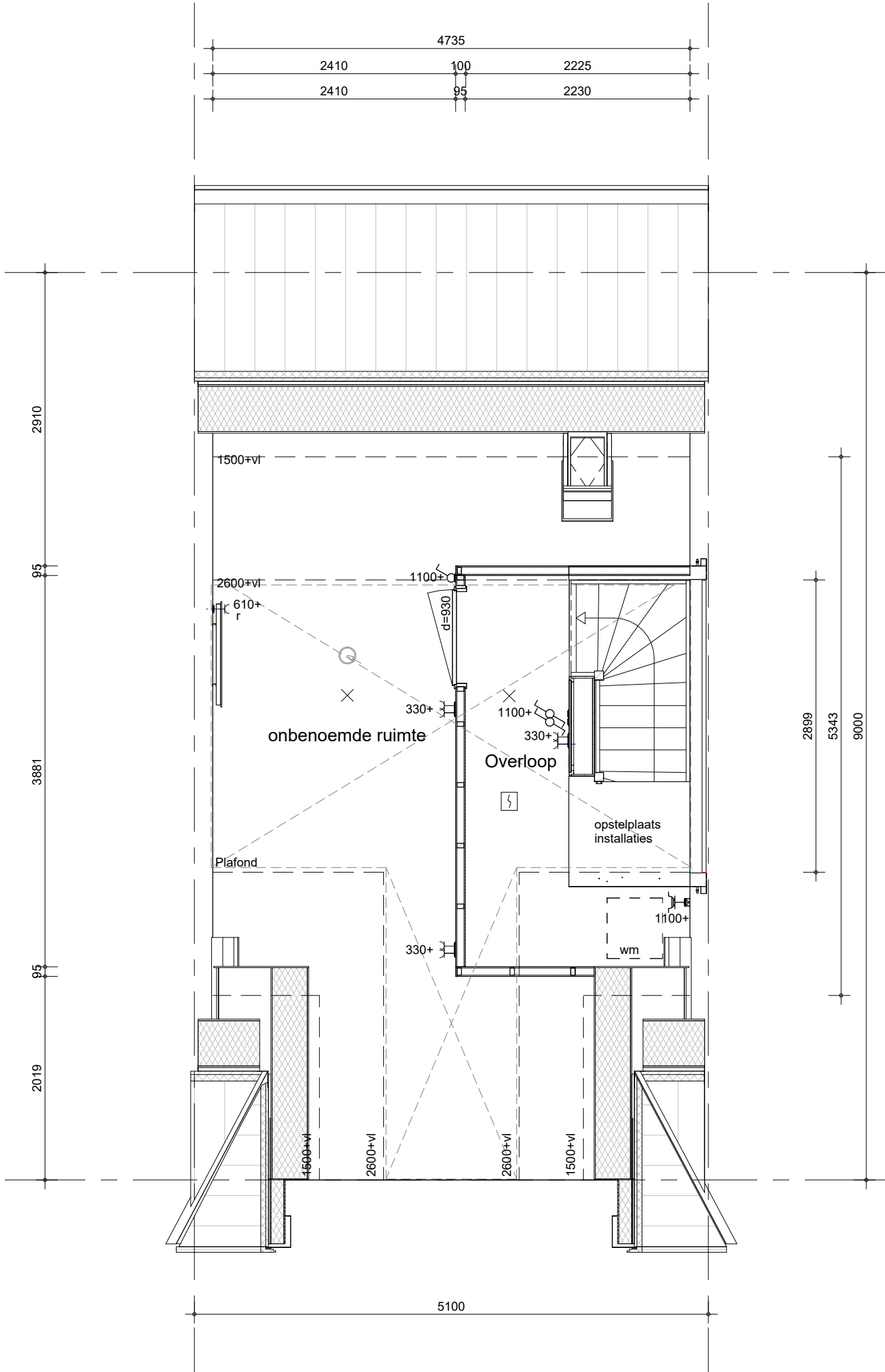

bouwnummer: 304

  BAM Advies & Engineering Regulierenring 6 3981 LB Bunnik Postbus 20 3980 CA Bunnik	project Kiem van Skagen, De Terpen 2	getekend LMk	schaal 1:50
	omschrijving indelingsvariant zolder - een onbenoemde ruimte dwarspunt	status definitief	datum 13-05-2026
		project nr WN50103	wijz. datum
		tekening nr I-T2-024	

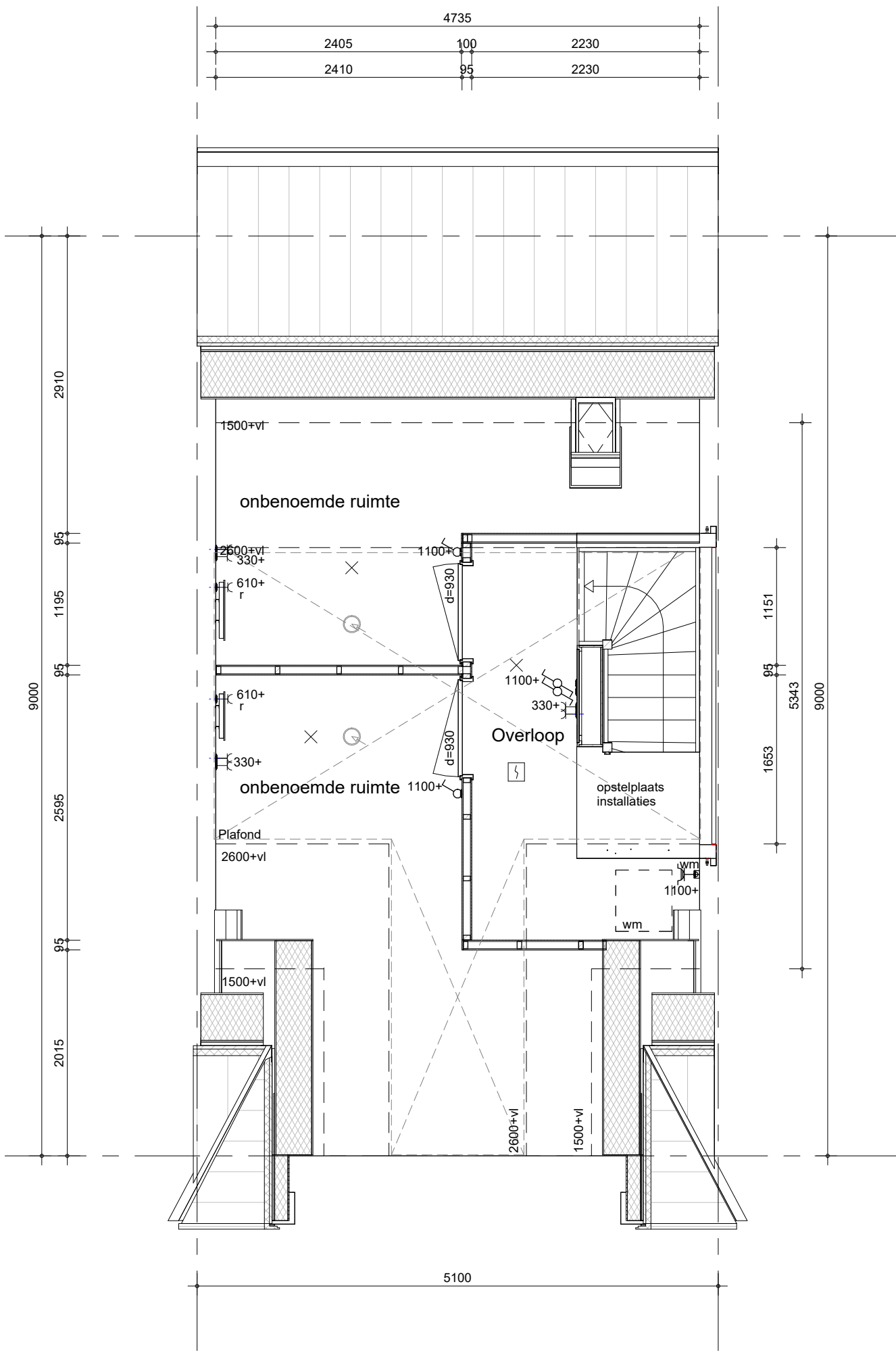

bouwnummer: 304

  BAM Advies & Engineering Regulierenring 6 3981 LB Bunnik Postbus 20 3980 CA Bunnik	project Kiem van Skagen, De Terpen 2	getekend LMk	schaal 1:50
	omschrijving indelingsvariant zolder - twee onbenoemde ruimtes	status definitief	datum 13-05-2026
		project nr WN50103	wijz. datum
		tekening nr <b>I-T2-025</b>	

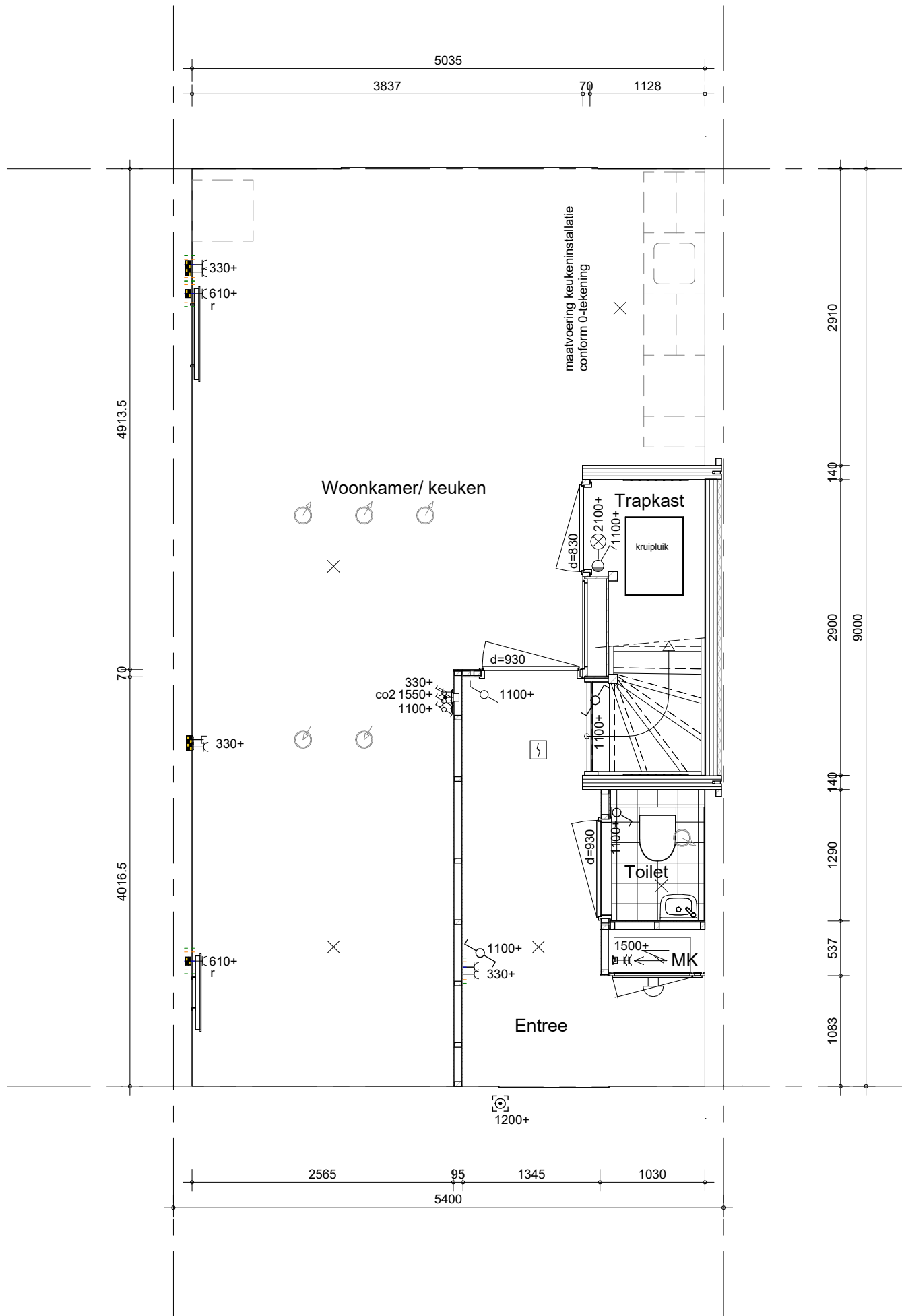

BAM Advies & Engineering  
Regulierenring 6  
3981 LB Bunnik  
Postbus 20  
3980 CA Bunnik

project

Kiem van Skagen, De Terpen 2

omschrijving

indelingsvariant  
begane grond - positie keuken achterzijde

getekend

LMk

status

definitief

project nr

WN50103

tekening nr

I-T3-001

schaal

1:50

datum

13-05-2026

wijz. datum

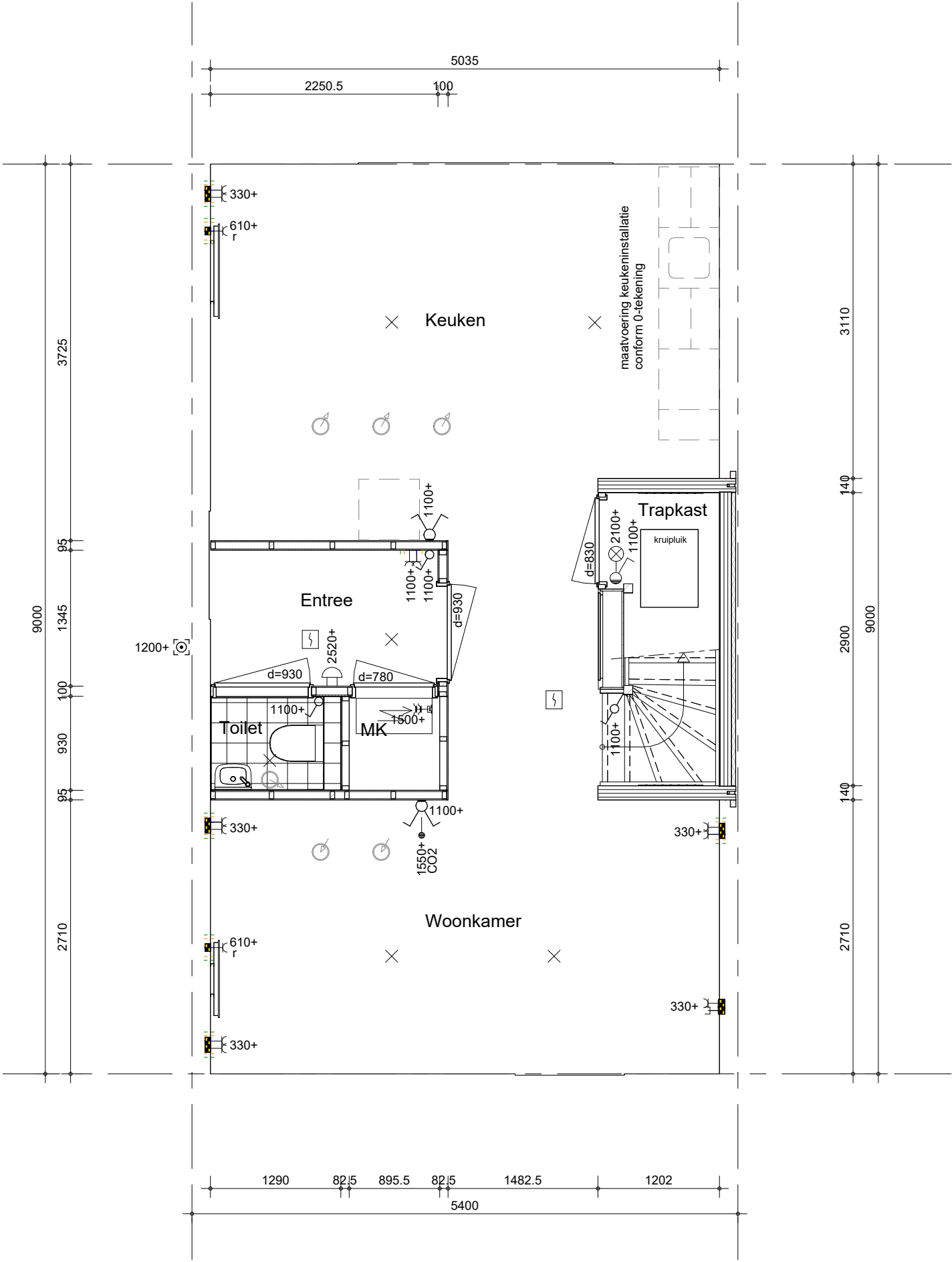

  BAM Advies & Engineering Regulierenring 6 3981 LB Bunnik Postbus 20 3980 CA Bunnik	project	getekend	schaal
	Kiem van Skagen, De Terpen 2	LMk	1:50
		status	datum
	omschrijving	definitief	13-05-2026
	indelingsvariant	project nr	wijz. datum
	begane grond - positie keuken achterzijde	WN50103	
	zijentree	tekening nr	
		I-T3-002	



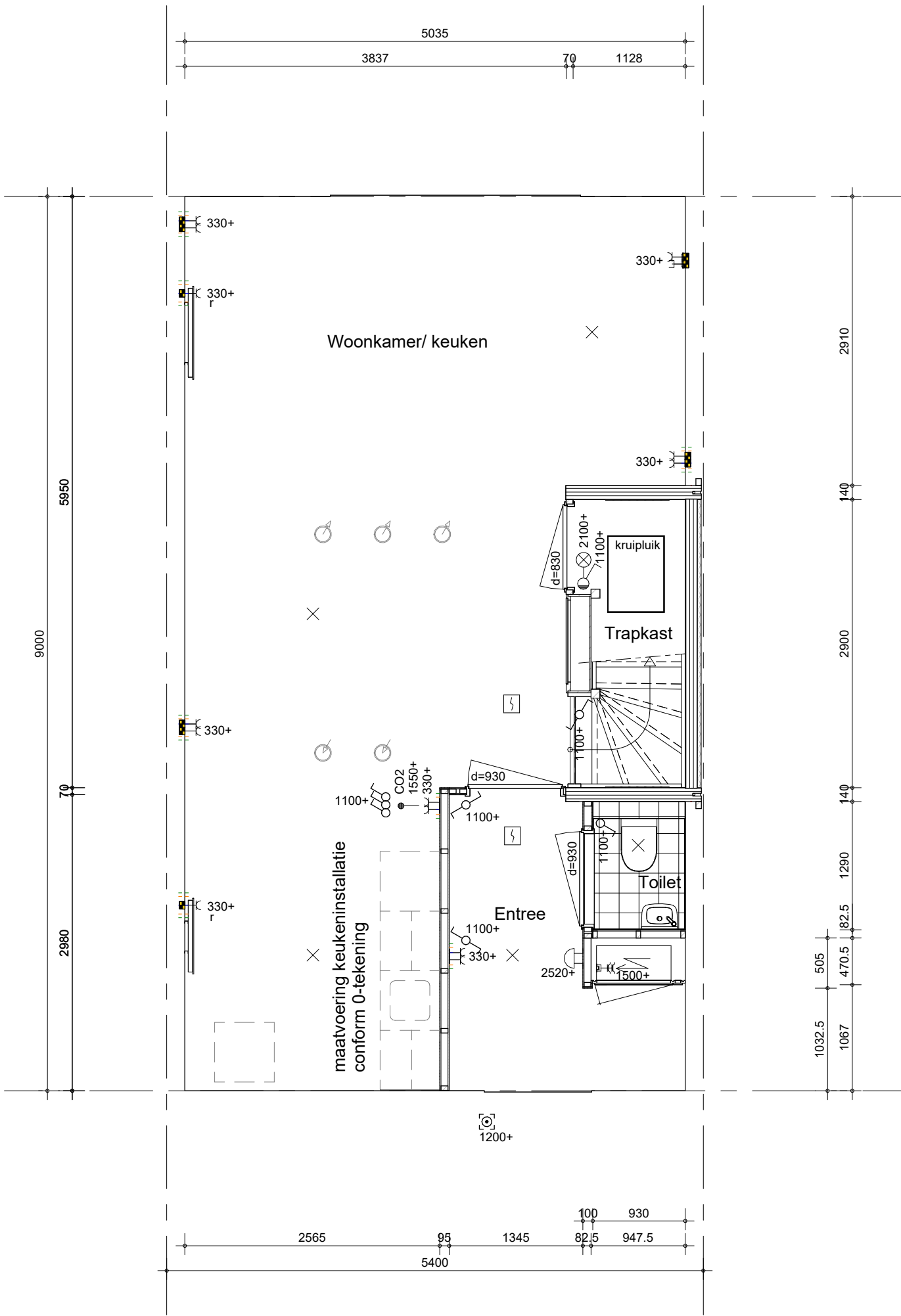

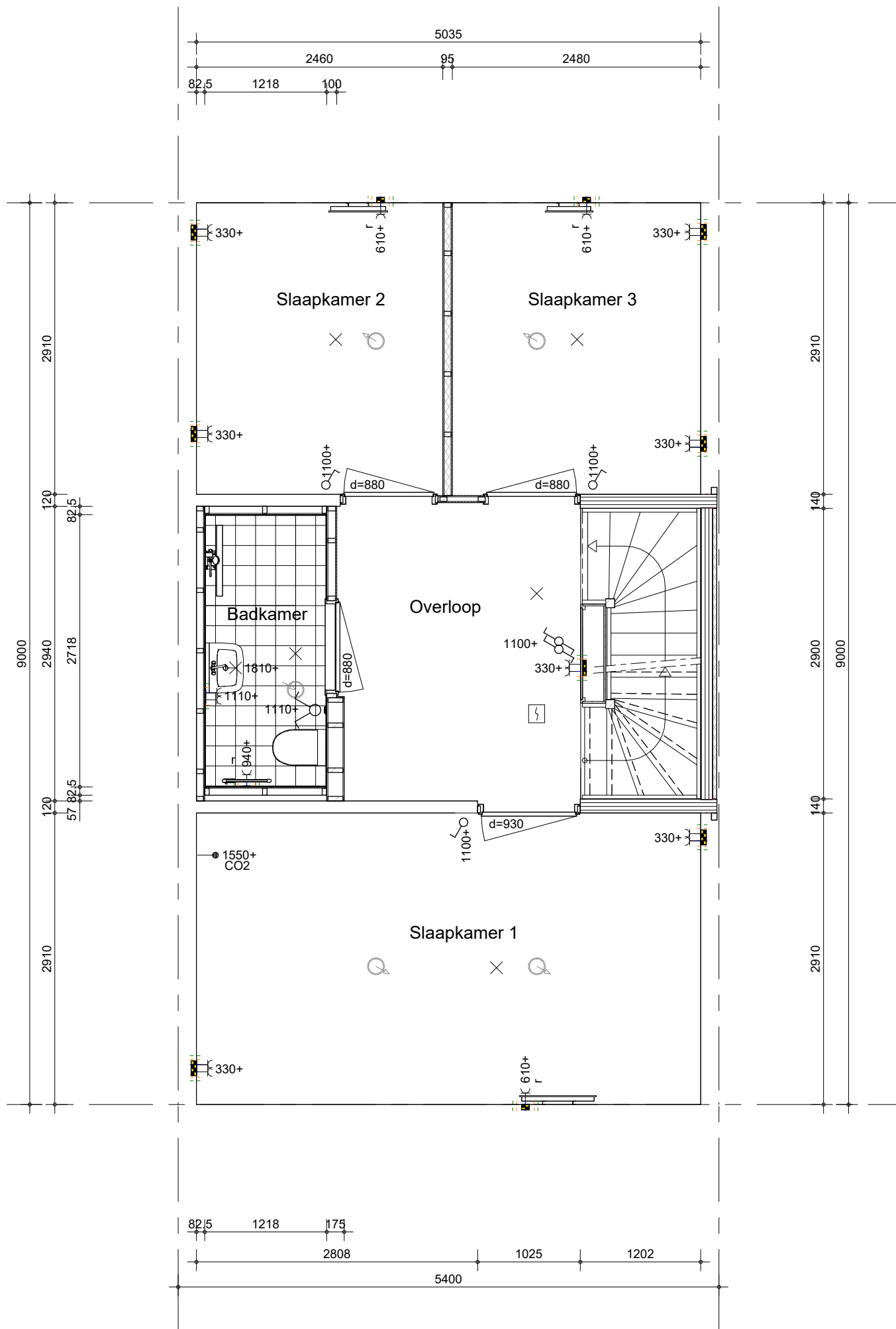

niet mogelijk bij bouwnummers: 303, 313, 341 en 342  
i.v.m. zijentree

  BAM Advies & Engineering Regulierenring 6 3981 LB Bunnik Postbus 20 3980 CA Bunnik	project Kiem van Skagen, De Terpen 2	getekend LMk	schaal 1:50
	omschrijving indelingsvariant begane grond - verkorte hal	status definitief	datum 13-05-2026
		project nr WN50103	wijz. datum
		tekening nr I-T3-003	

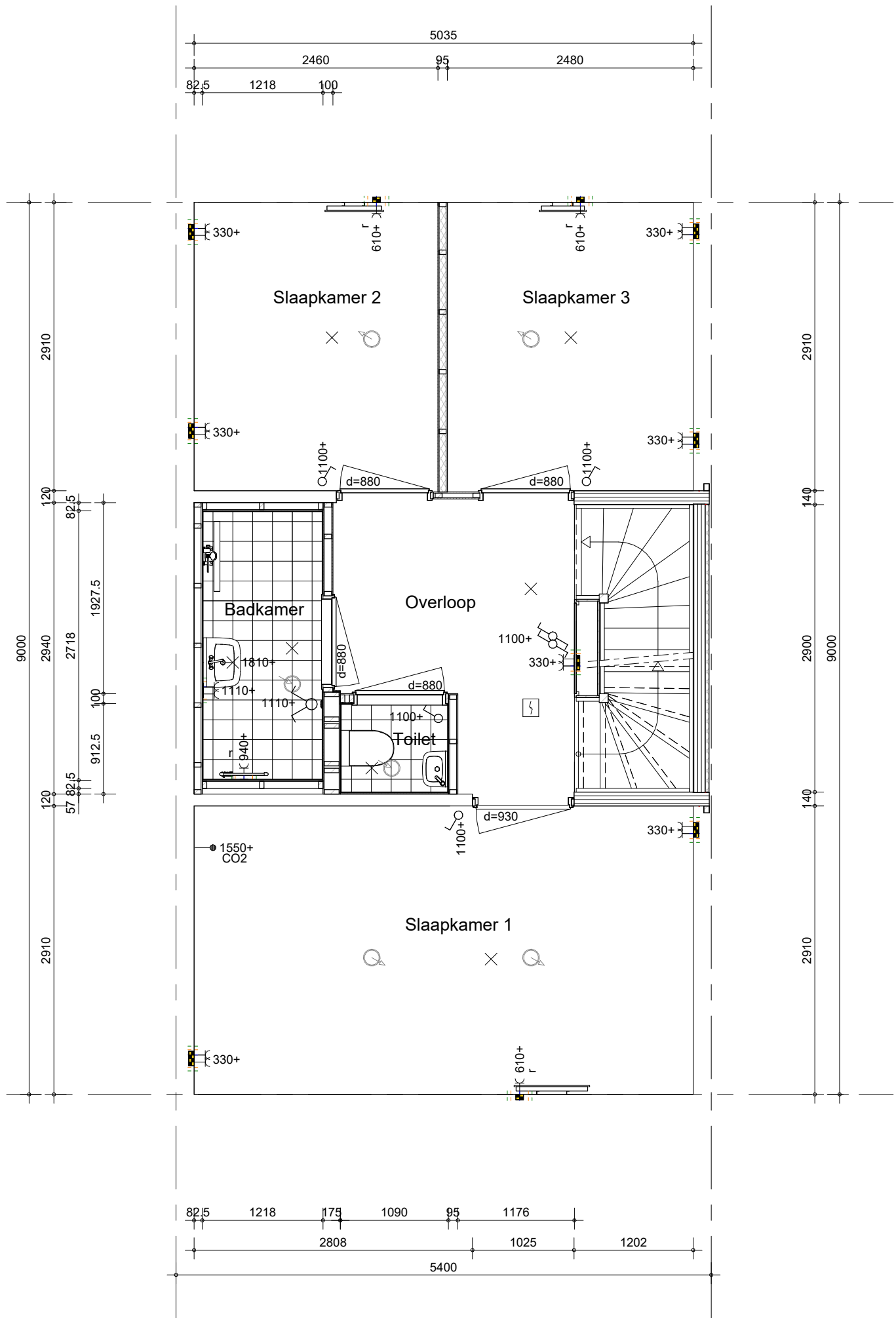

  BAM Advies & Engineering Regulierenring 6 3981 LB Bunnik Postbus 20 3980 CA Bunnik	project Kiem van Skagen, De Terpen 2	getekend LMk	schaal 1:50
	omschrijving indelingsvariant eerste verdieping - badkamer S	status definitief	datum 13-05-2026
		project nr WN50103	wijz. datum
		tekening nr <b>I-T3-010</b>	



  BAM Advies & Engineering Regulierenring 6 3981 LB Bunnik Postbus 20 3980 CA Bunnik	project	getekend	schaal
	Kiem van Skagen, De Terpen 2	LMk	1:50
		status	datum
	omschrijving	definitief	13-05-2026
	indelingsvariant	project nr	wijz. datum
	eerste verdieping - badkamer S	WN50103	
	met separaat toilet	tekening nr	
		I-T3-011	

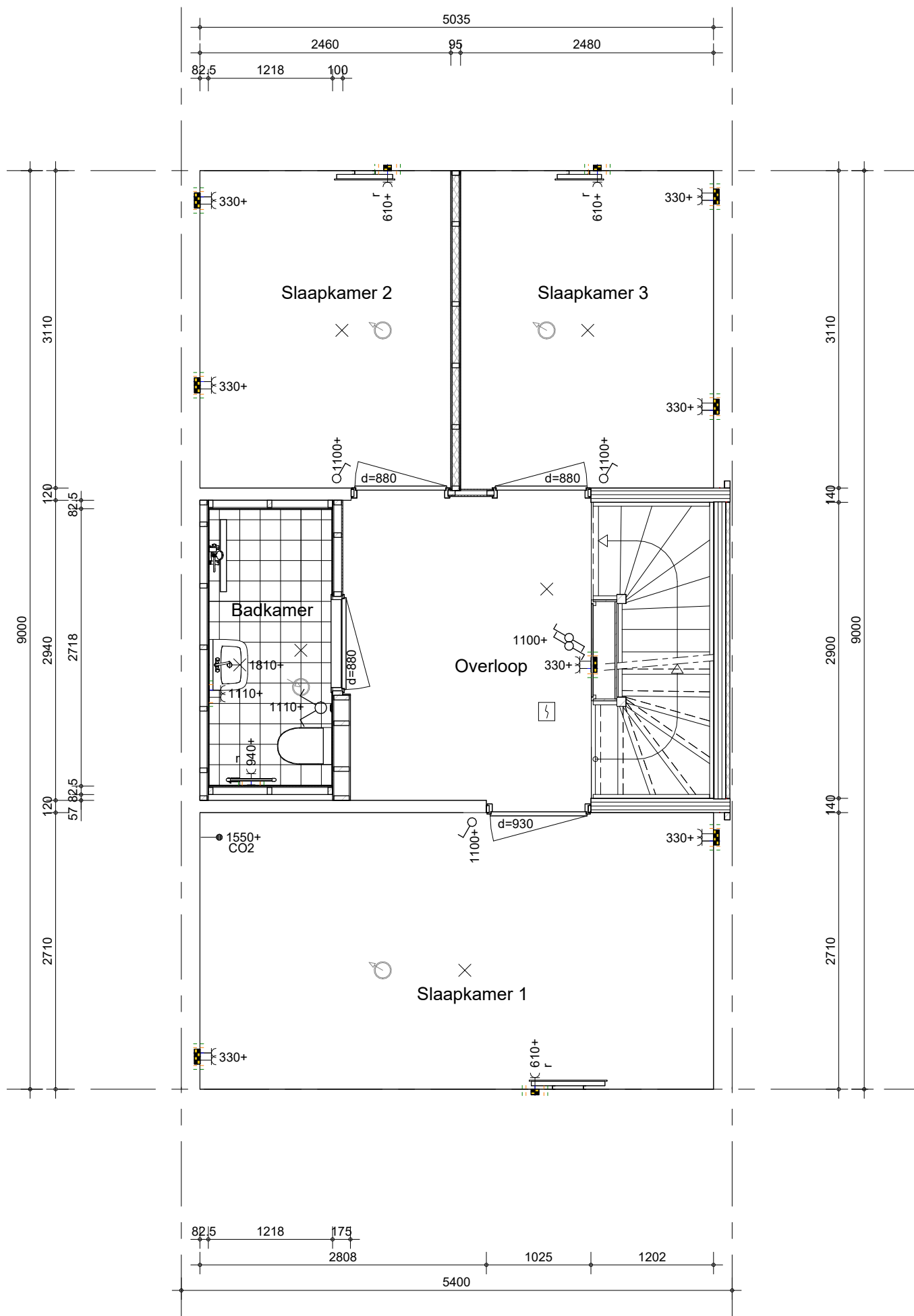

  BAM Advies & Engineering Regulierenring 6 3981 LB Bunnik Postbus 20 3980 CA Bunnik	project	getekend	schaal
	Kiem van Skagen, De Terpen 2	LMk	1:50
		status	datum
	omschrijving	definitief	13-05-2026
	indelingsvariant	project nr	wijz. datum
	eerste verdieping - badkamer S	WN50103	
		tekening nr	
		I-T3-013	

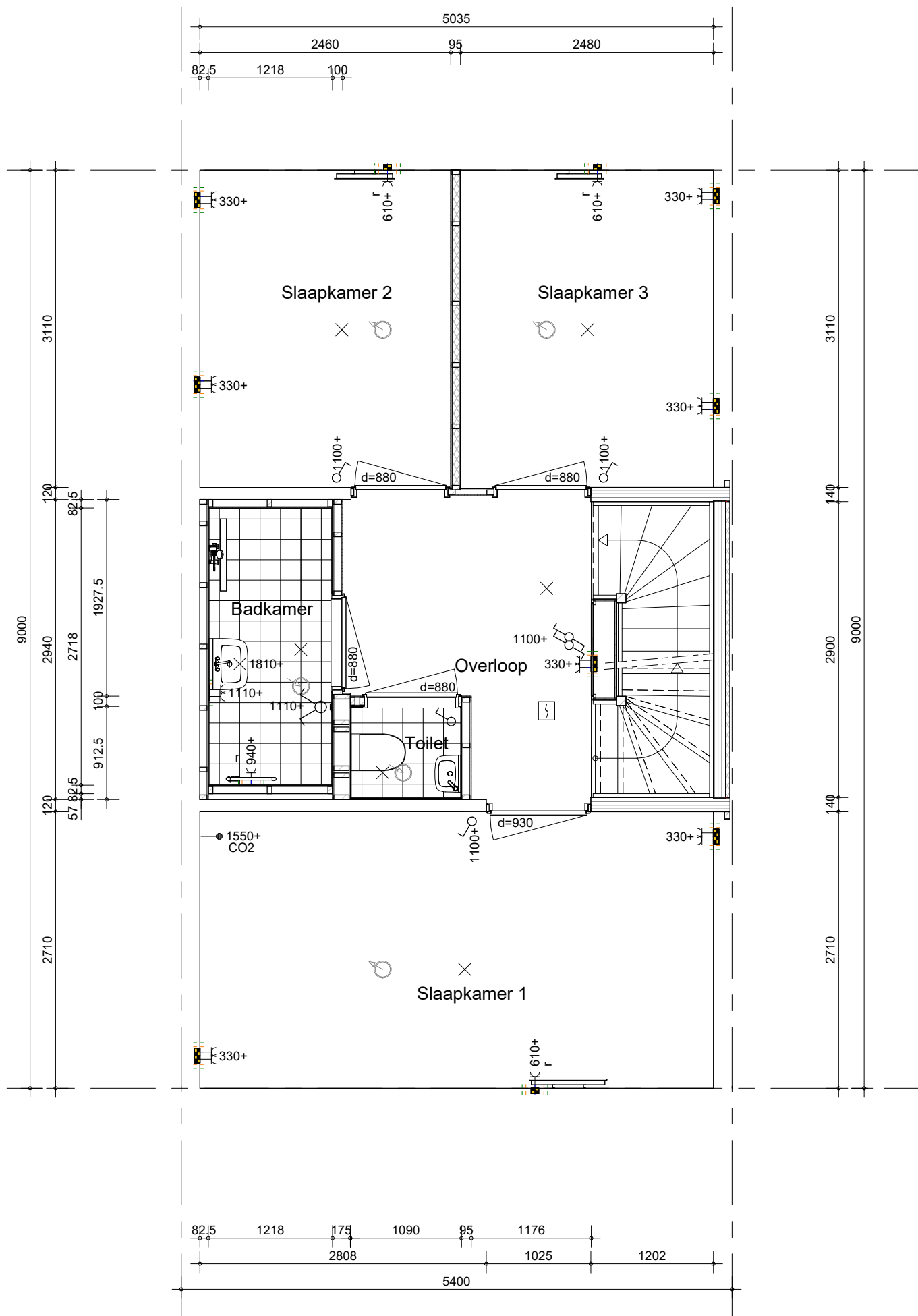

BAM Advies & Engineering  
Regulierenring 6  
3981 LB Bunnik  
Postbus 20  
3980 CA Bunnik

project

Kiem van Skagen, De Terpen 2

omschrijving

indelingsvariant  
eerste verdieping - badkamer S  
met separaat toilet

getekend

LMk

status

definitief

project nr

WN50103

tekening nr

I-T3-014

schaal

1:50

datum

13-05-2026

wijz. datum

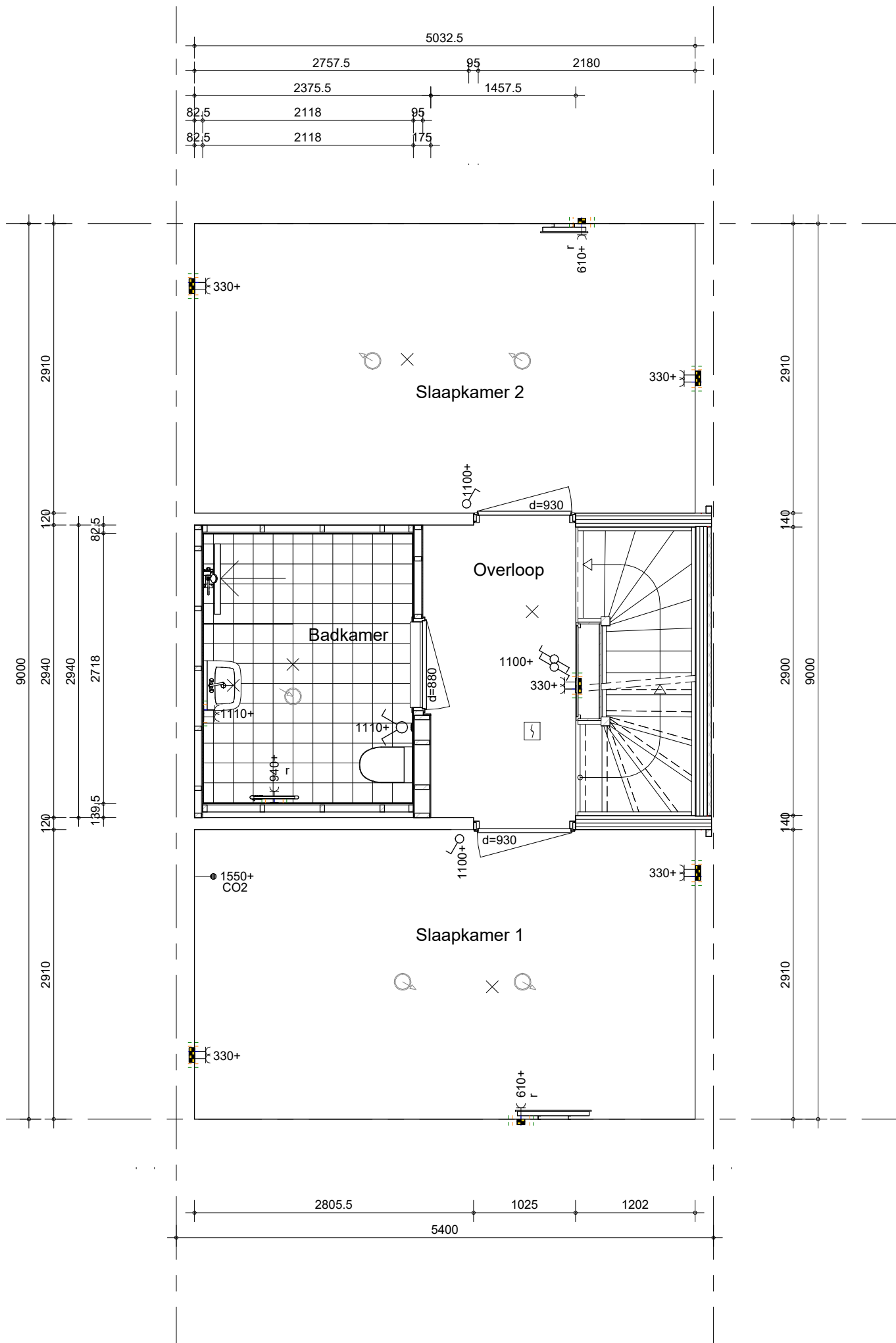

  BAM Advies & Engineering Regulierenring 6 3981 LB Bunnik Postbus 20 3980 CA Bunnik	project Kiem van Skagen, De Terpen 2	getekend LMk	schaal 1:50
	omschrijving indelingsvariant eerste verdieping - badkamer Royaal met samenvoegen slaapkamer	status definitief	datum 13-05-2026
		project nr WN50103	wijz. datum
		tekening nr <b>I-T3-015</b>	

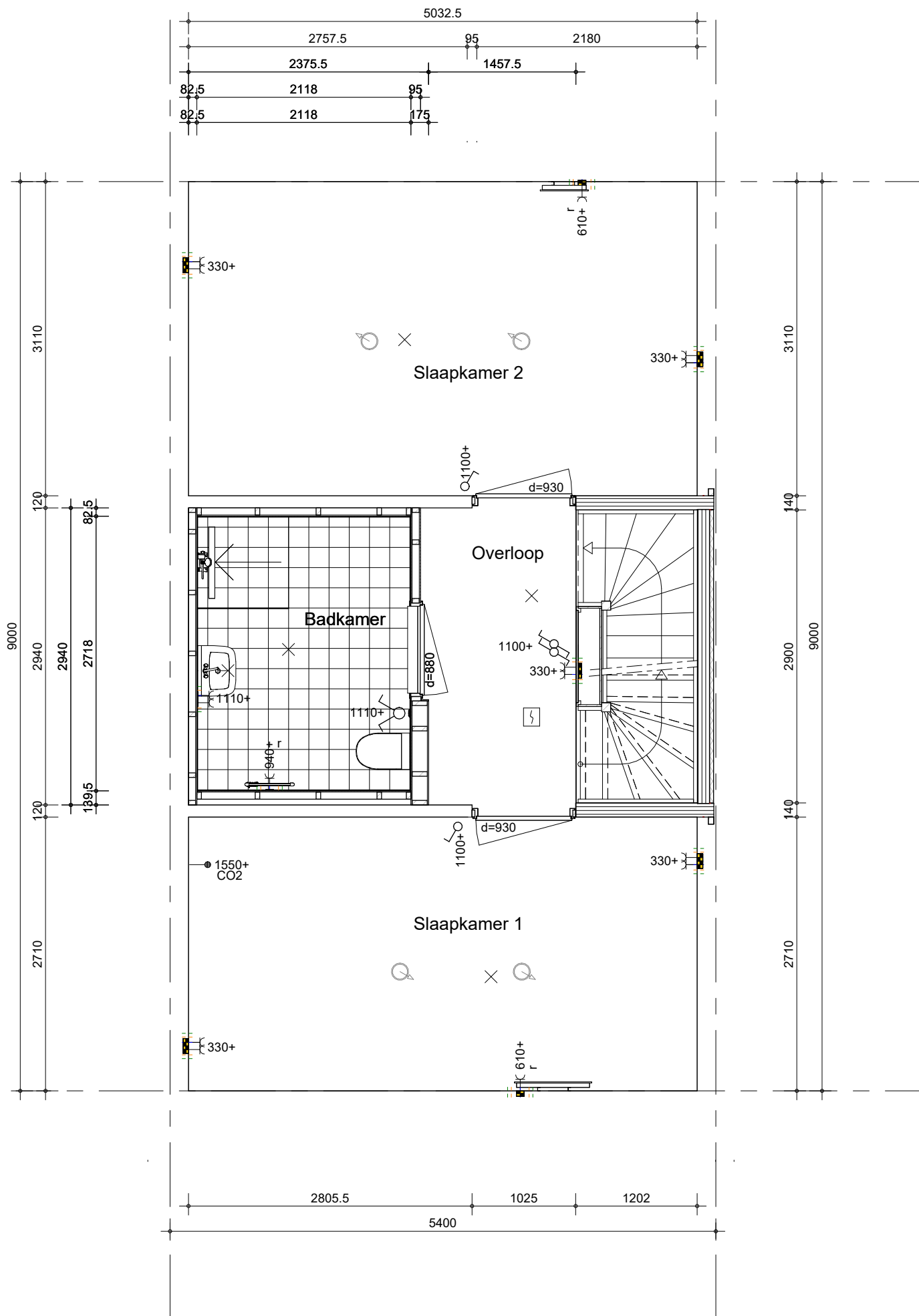

BAM Advies & Engineering  
Regulierenring 6  
3981 LB Bunnik  
Postbus 20  
3980 CA Bunnik

project

Kiem van Skagen, De Terpen 2

omschrijving

indelingsvariant  
eerste verdieping - badkamer Royaal  
met samenvoegen slaapkamer zijentree

getekend

LMk

status

definitief

project nr

WN50103

tekening nr

I-T3-016

schaal

1:50

datum

13-05-2026

wijz. datum

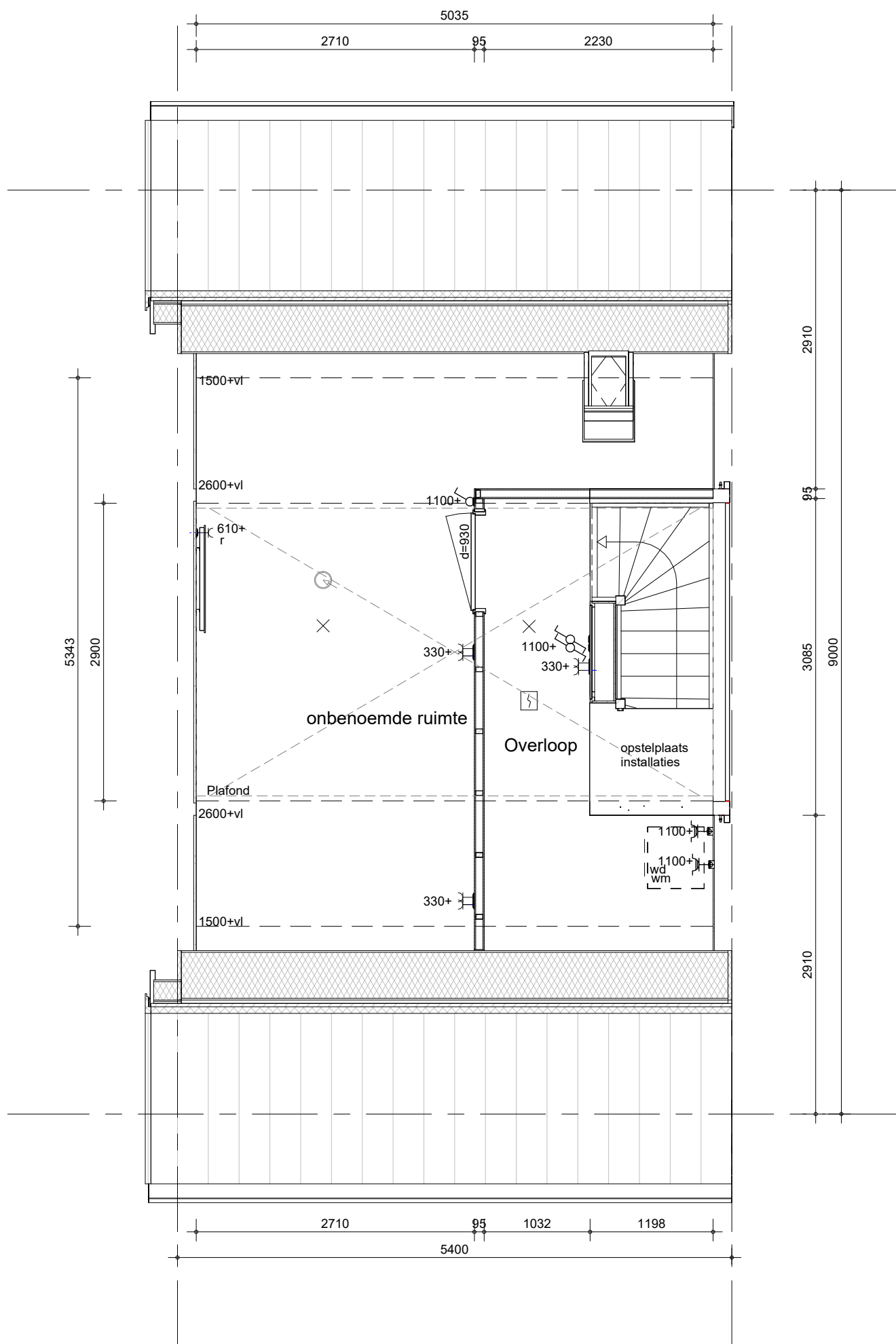

BAM Advies & Engineering  
Regulierenring 6  
3981 LB Bunnik  
Postbus 20  
3980 CA Bunnik

project

Kiem van Skagen, De Terpen 2

omschrijving

indelingsvariant  
zolder - een onbenoemde ruimte

getekend

LMk

status

definitief

project nr

WN50103

tekening nr

I-T3-020

schaal

1:50

datum

13-05-2026

wijz. datum



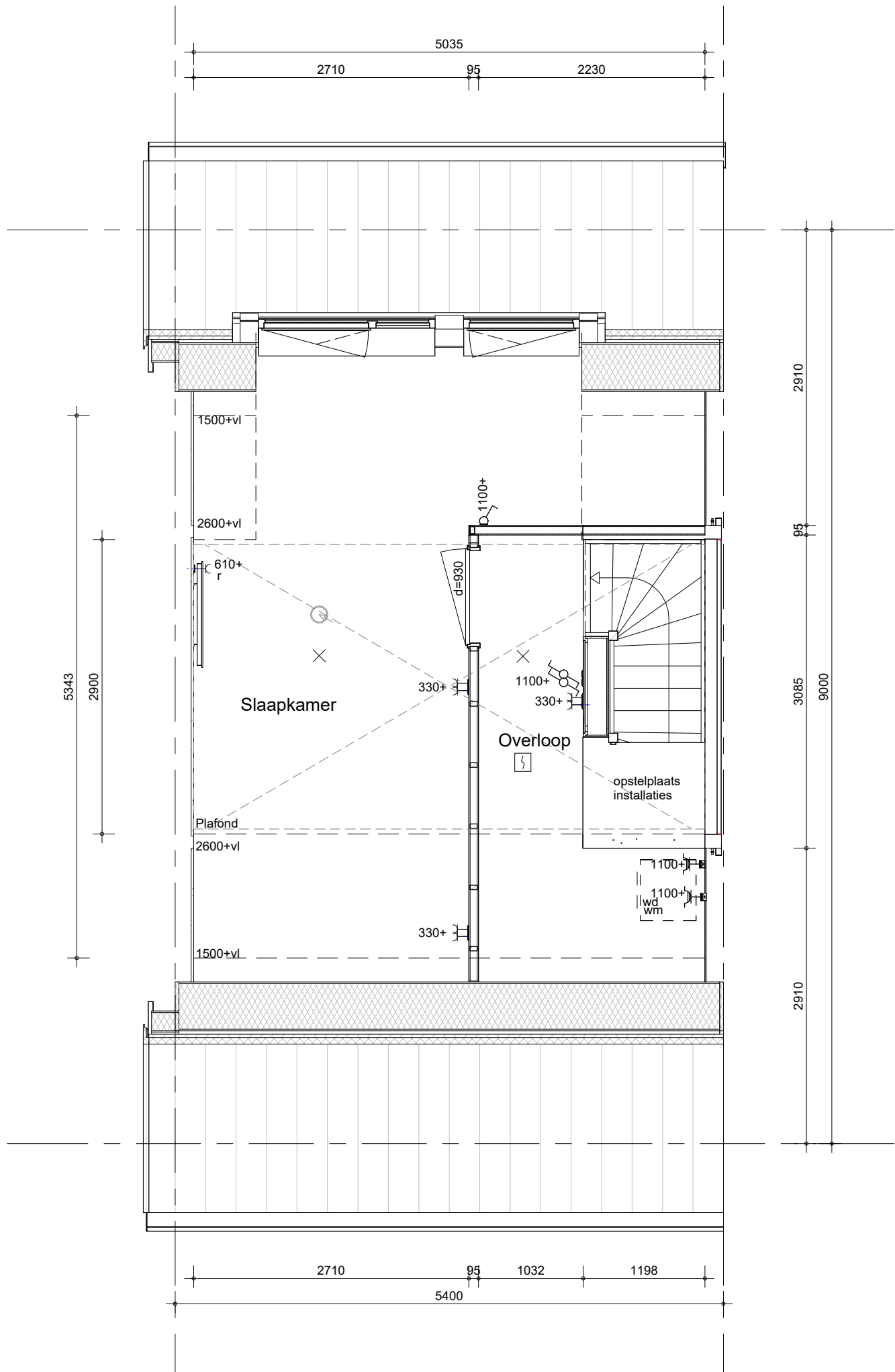

BAM Advies & Engineering  
Regulierenring 6  
3981 LB Bunnik  
Postbus 20  
3980 CA Bunnik

project

Kiem van Skagen, De Terpen 2

omschrijving

indelingsvariant  
zolder - een slaapkamer met dakkapel

getekend

LMk

status

definitief

project nr

WN50103

tekening nr

I-T3-021

schaal

1:50

datum

13-05-2026

wijz. datum

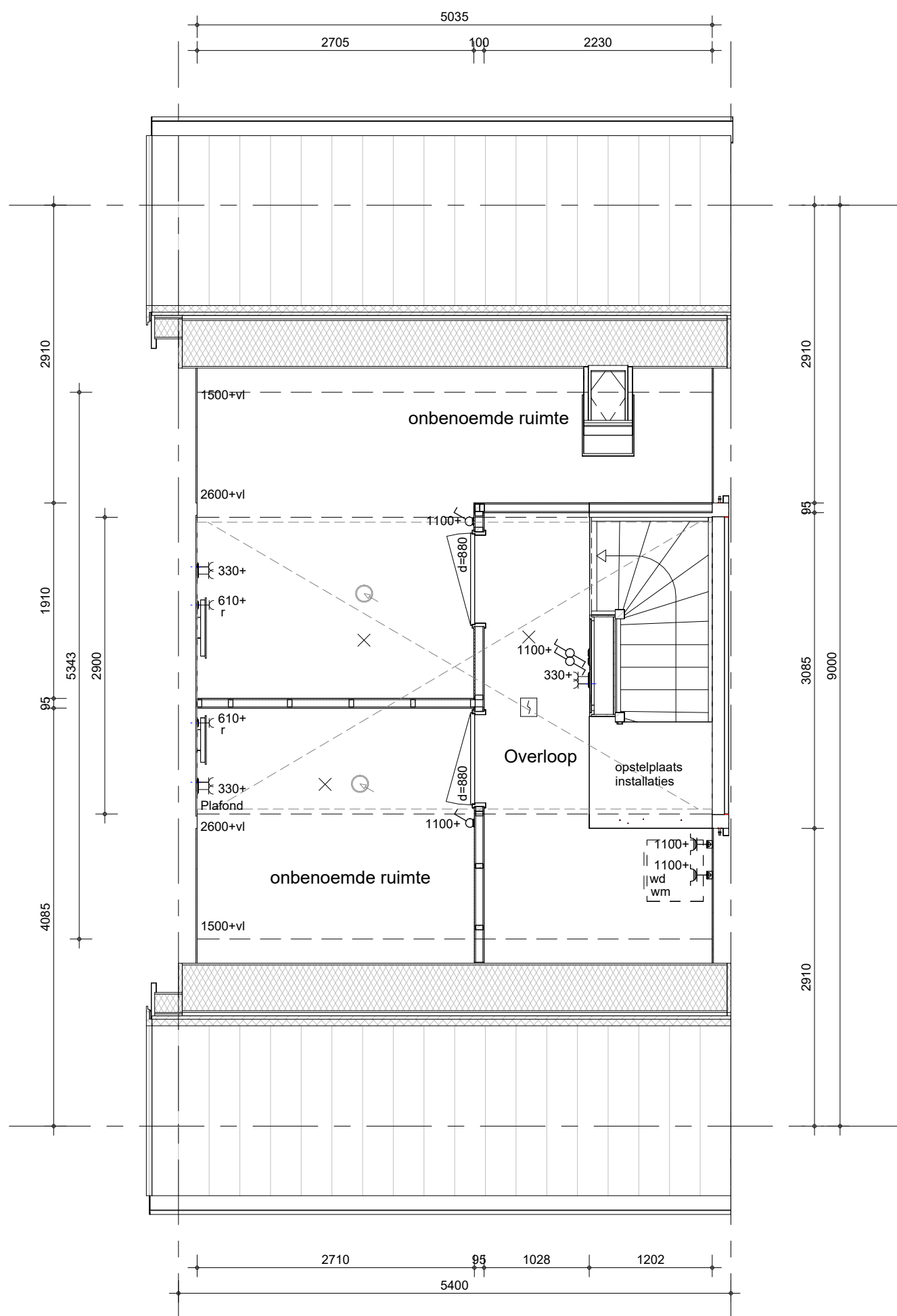

BAM Advies & Engineering  
Regulierenring 6  
3981 LB Bunnik  
Postbus 20  
3980 CA Bunnik

project

Kiem van Skagen, De Terpen 2

omschrijving

indelingsvariant  
zolder - twee onbenoemde ruimtes

getekend

LMk

status

definitief

project nr

WN50103

tekening nr

I-T3-022

schaal

1:50

datum

13-05-2026

wijz. datum

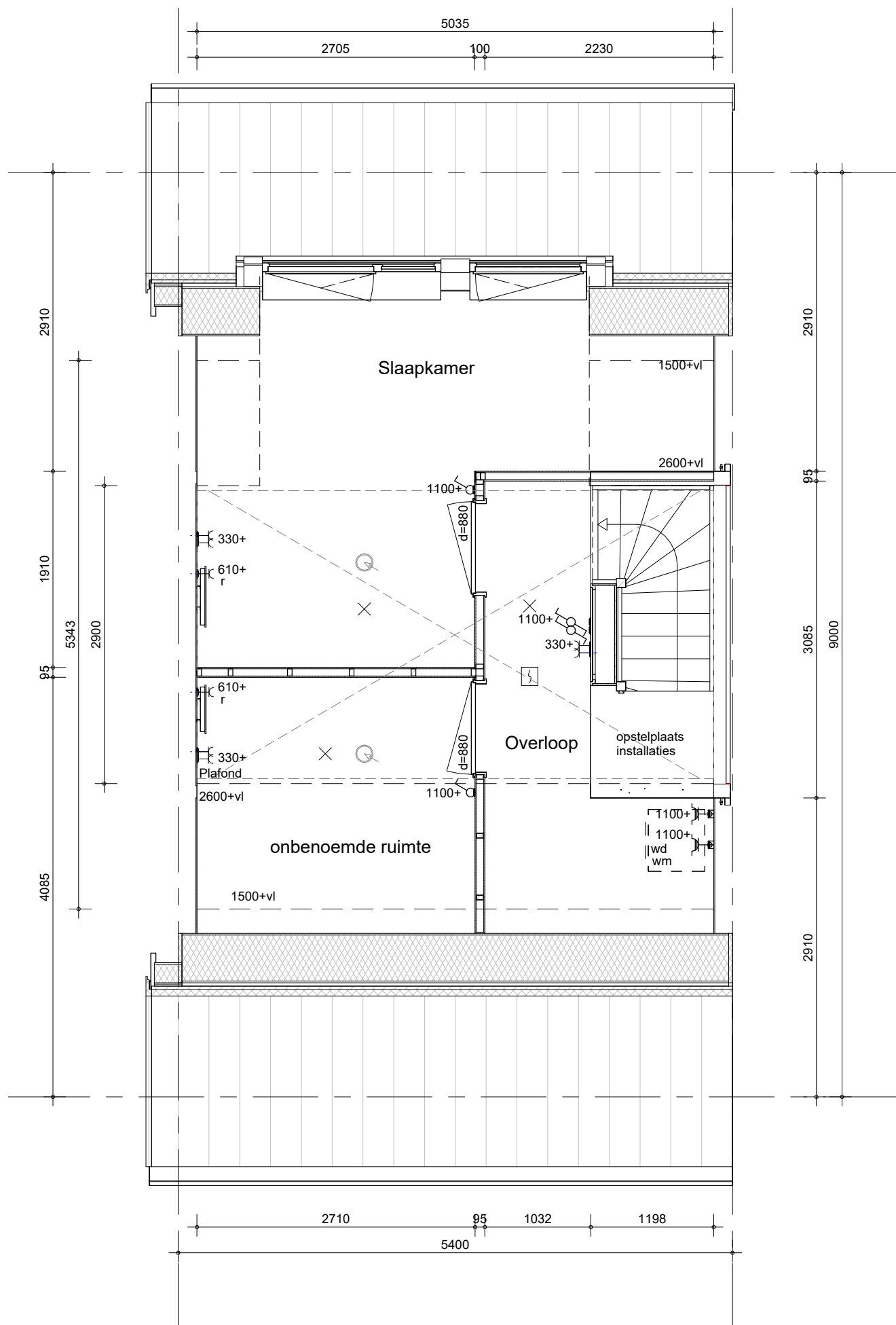

BAM Advies & Engineering  
Regulierenring 6  
3981 LB Bunnik  
Postbus 20  
3980 CA Bunnik

project

Kiem van Skagen, De Terpen 2

omschrijving

indelingsvariant  
zolder - achter slaapkamer met dakkapel  
voorzijde onbenoemde ruimte

getekend

LMk

status

definitief

project nr

WN50103

tekening nr

I-T3-023

schaal

1:50

datum

13-05-2026

wijz. datum

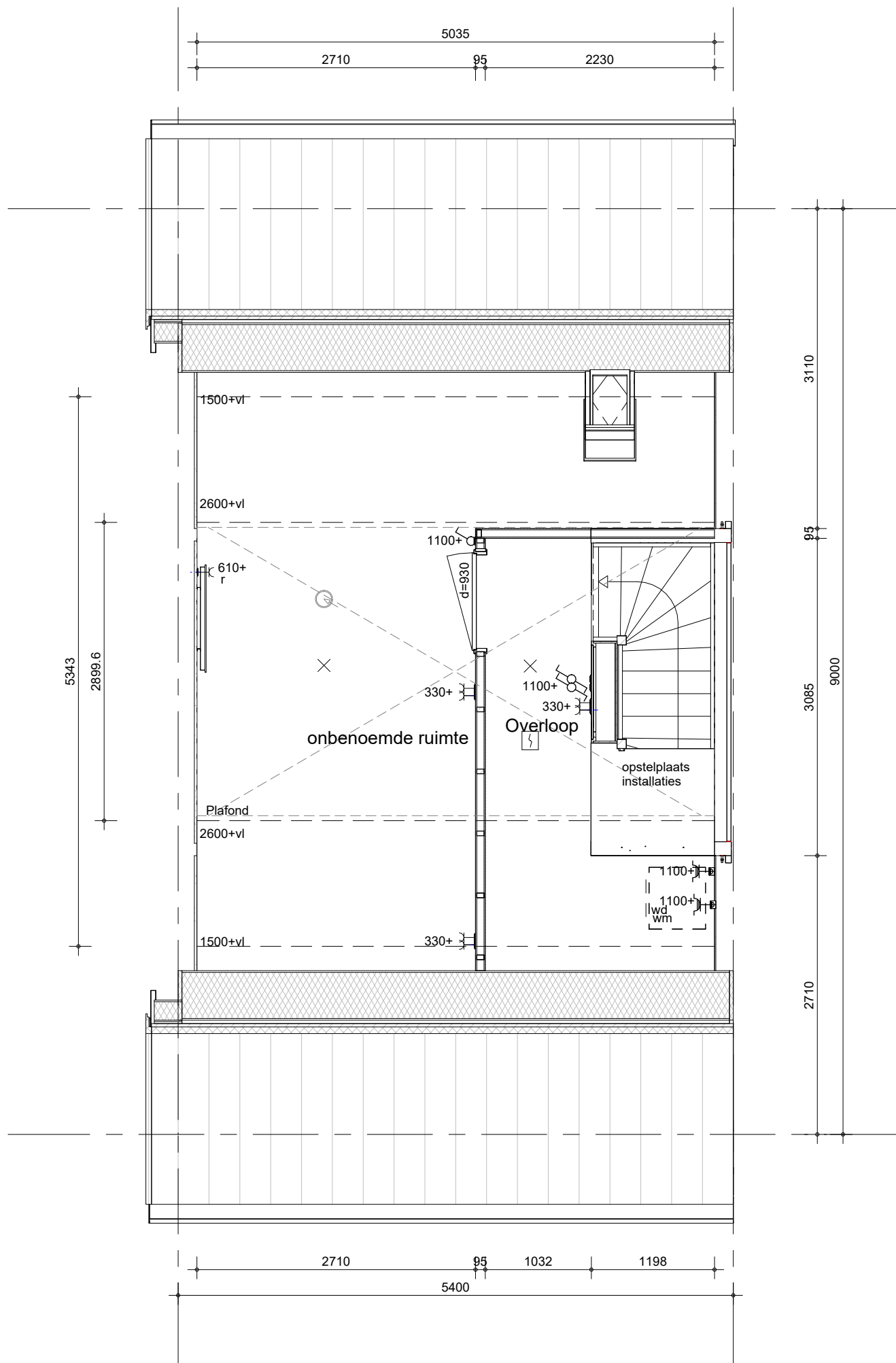

BAM Advies & Engineering  
Regulierenring 6  
3981 LB Bunnik  
Postbus 20  
3980 CA Bunnik

project

Kiem van Skagen, De Terpen 2

omschrijving

indelingsvariant  
zolder - een onbenoemde ruimte  
zijentree

getekend

LMk

status

definitief

project nr

WN50103

tekening nr

I-T3-024

schaal

1:50

datum

13-05-2026

wijz. datum

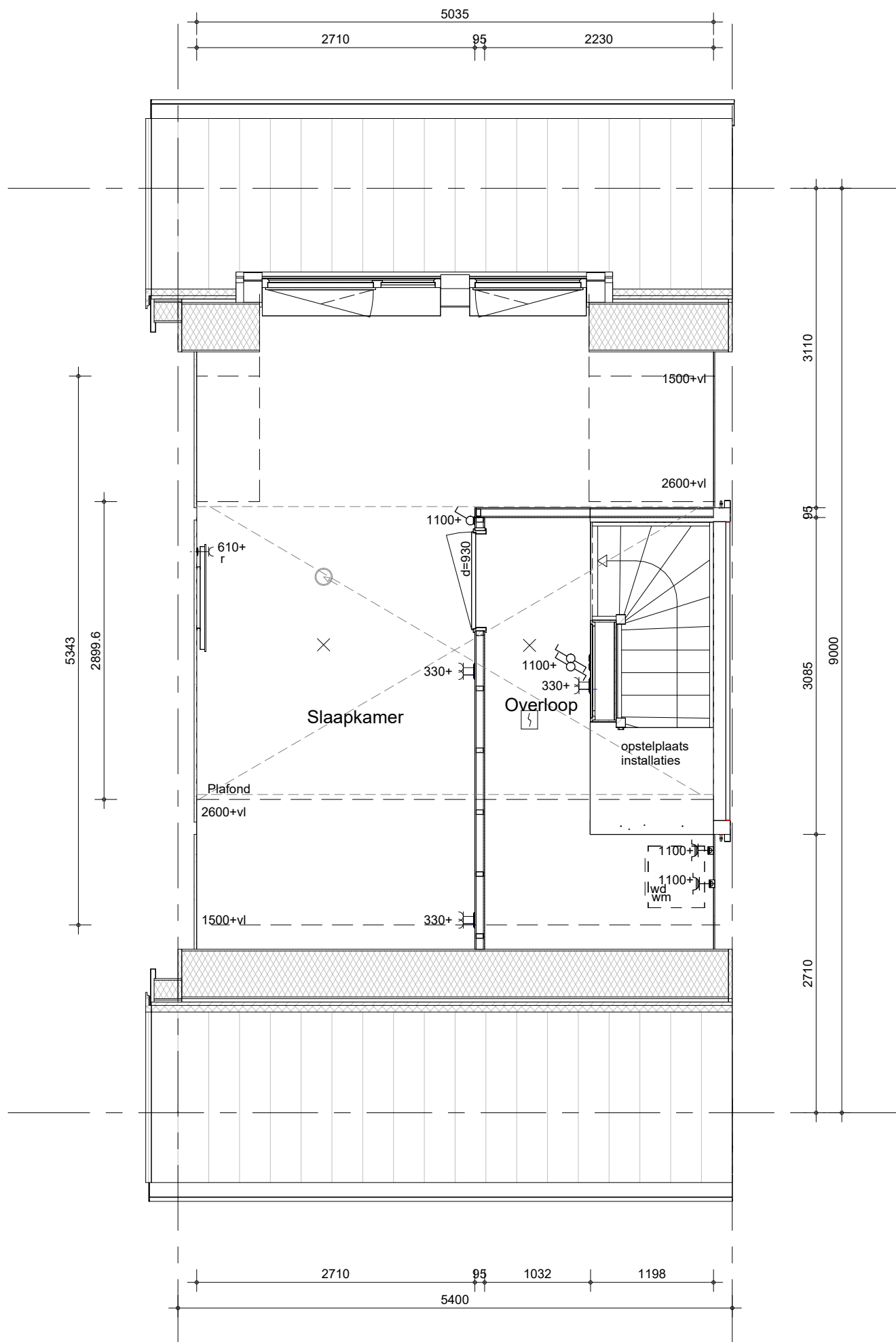

  BAM Advies & Engineering Regulierenring 6 3981 LB Bunnik Postbus 20 3980 CA Bunnik	project	getekend	schaal
	Kiem van Skagen, De Terpen 2	LMk	1:50
		status	datum
	omschrijving	definitief	13-05-2026
	indelingsvariant	project nr	wijz. datum
	zolder - een slaapkamer met dakkapel	WN50103	
	zijentree	tekening nr	
		I-T3-025	

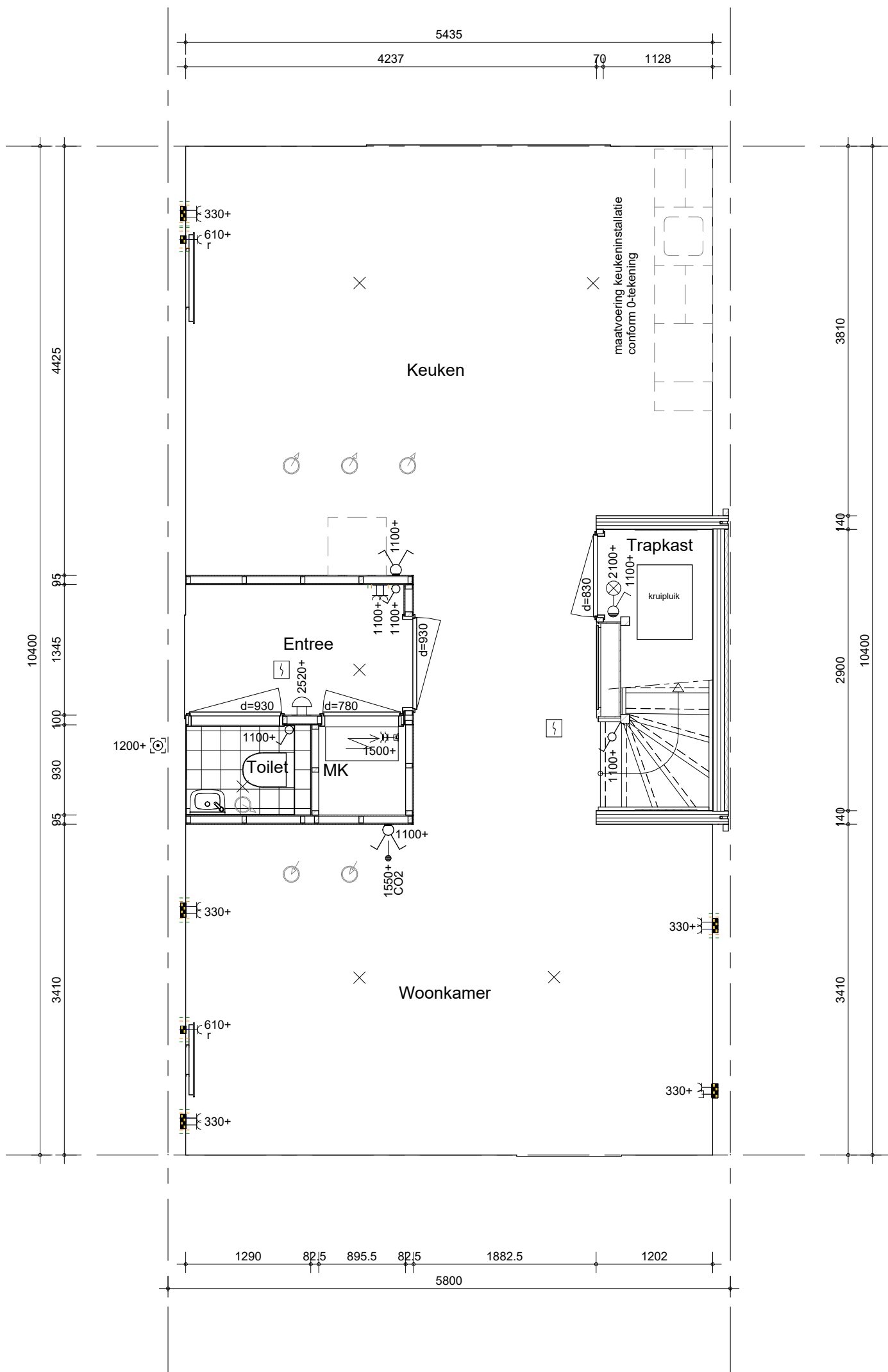

  BAM Advies & Engineering Regulierenring 6 3981 LB Bunnik Postbus 20 3980 CA Bunnik	project	getekend	schaal
	Kiem van Skagen, De Terpen 2	LMk	1:50
	omschrijving	status	datum
	indelingsvariant begane grond - positie keuken achterzijde	definitief	13-05-2026
		project nr	wijz. datum
		WN50103	
		tekening nr	
		I-T4-001	

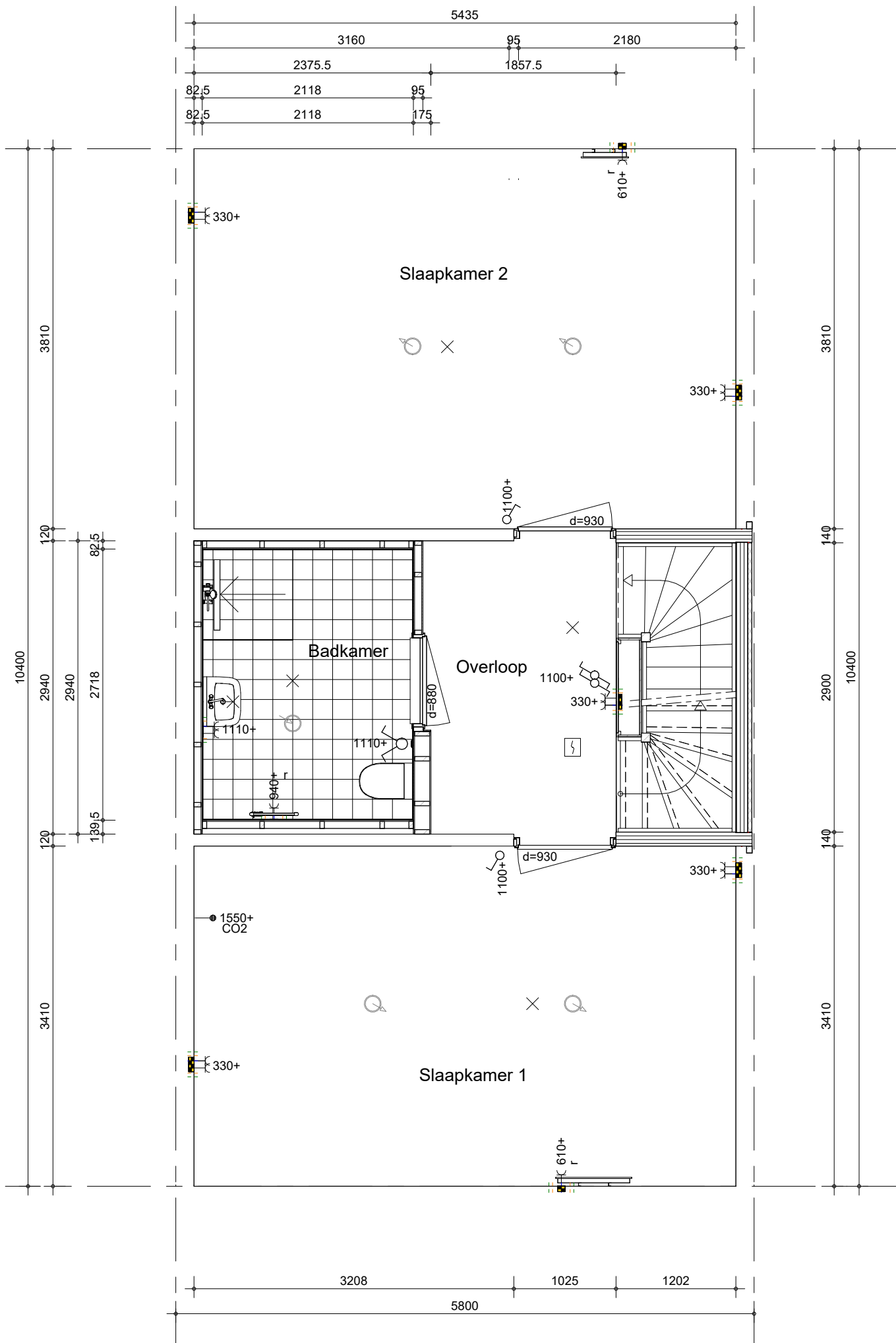

BAM Advies & Engineering  
Regulierenring 6  
3981 LB Bunnik  
Postbus 20  
3980 CA Bunnik

project

Kiem van Skagen, De Terpen 2

omschrijving

indelingsvariant  
eerste verdieping - badkamer Royaal  
met samenvoegen slaapkamer

getekend

LMk

status

definitief

project nr

WN50103

tekening nr

I-T4-010

schaal

1:50

datum

13-05-2026

wijz. datum

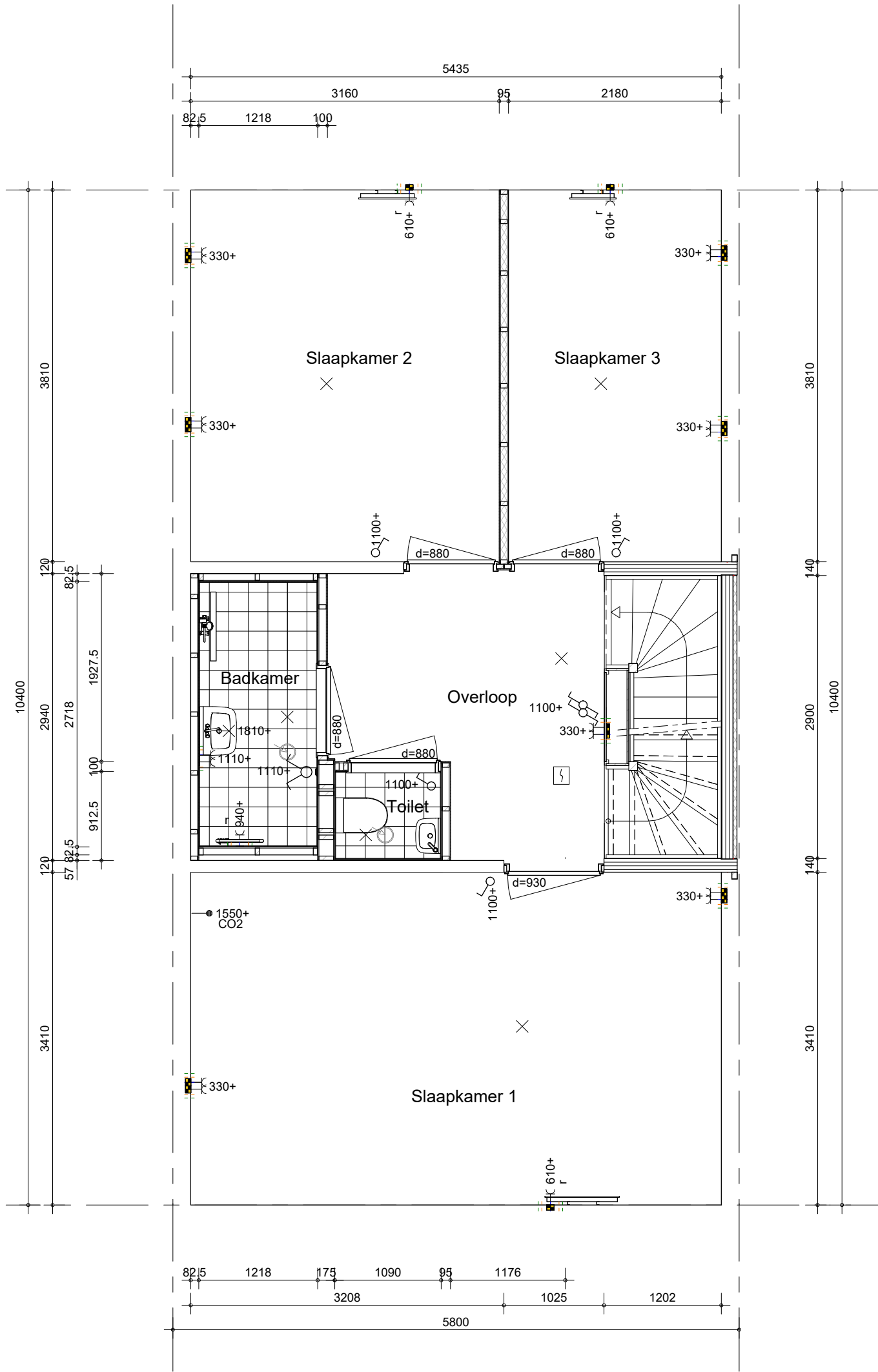

BAM Advies & Engineering  
Regulierenring 6  
3981 LB Bunnik  
Postbus 20  
3980 CA Bunnik

project

Kiem van Skagen, De Terpen 2

omschrijving

indelingsvariant  
eerste verdieping - badkamer S  
+ separaat toilet

getekend

LMk

status

definitief

project nr

WN50103

tekening nr

I-T4-011

schaal

1:50

datum

13-05-2026

wijz. datum



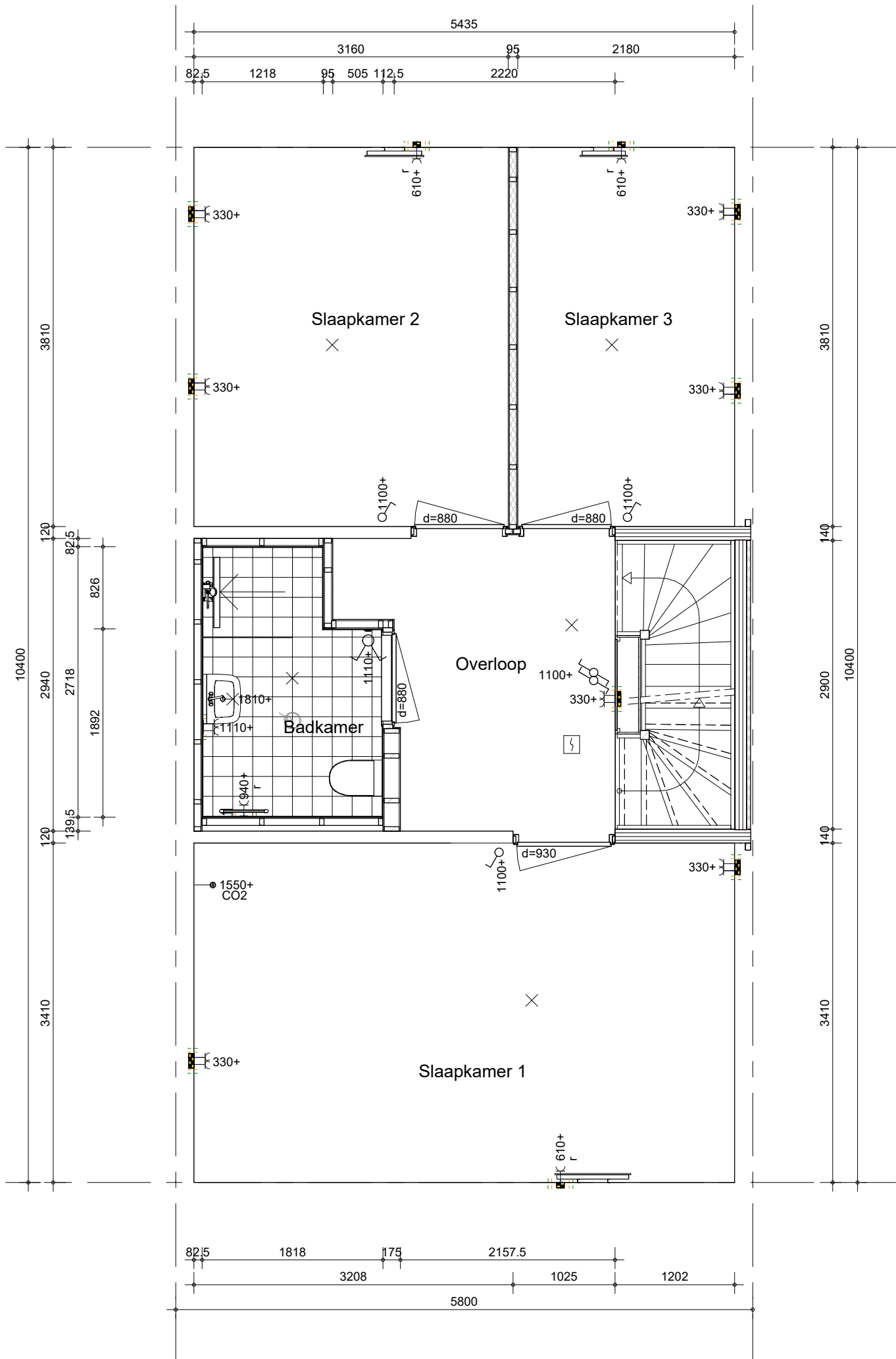

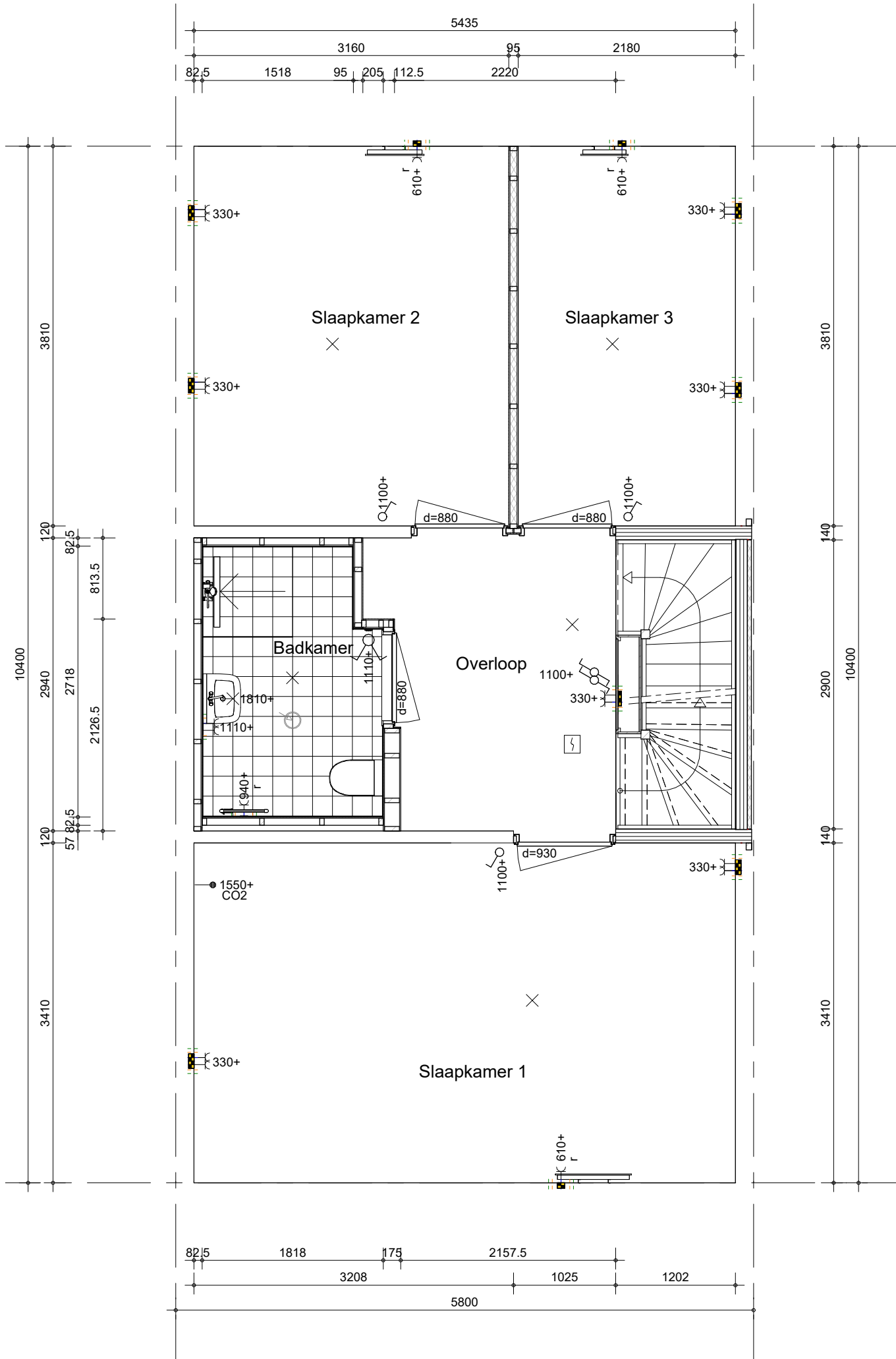

  BAM Advies & Engineering Regulierenring 6 3981 LB Bunnik Postbus 20 3980 CA Bunnik	project	Kiem van Skagen, De Terpen 2		getekend	schaal
	omschrijving	indelingsvariant eerste verdieping - badkamer L1		LMk	1:50
				status	datum
				definitief	13-05-2026
				project nr	wijz. datum
				WN50103	
				tekening nr	
				I-T4-012	

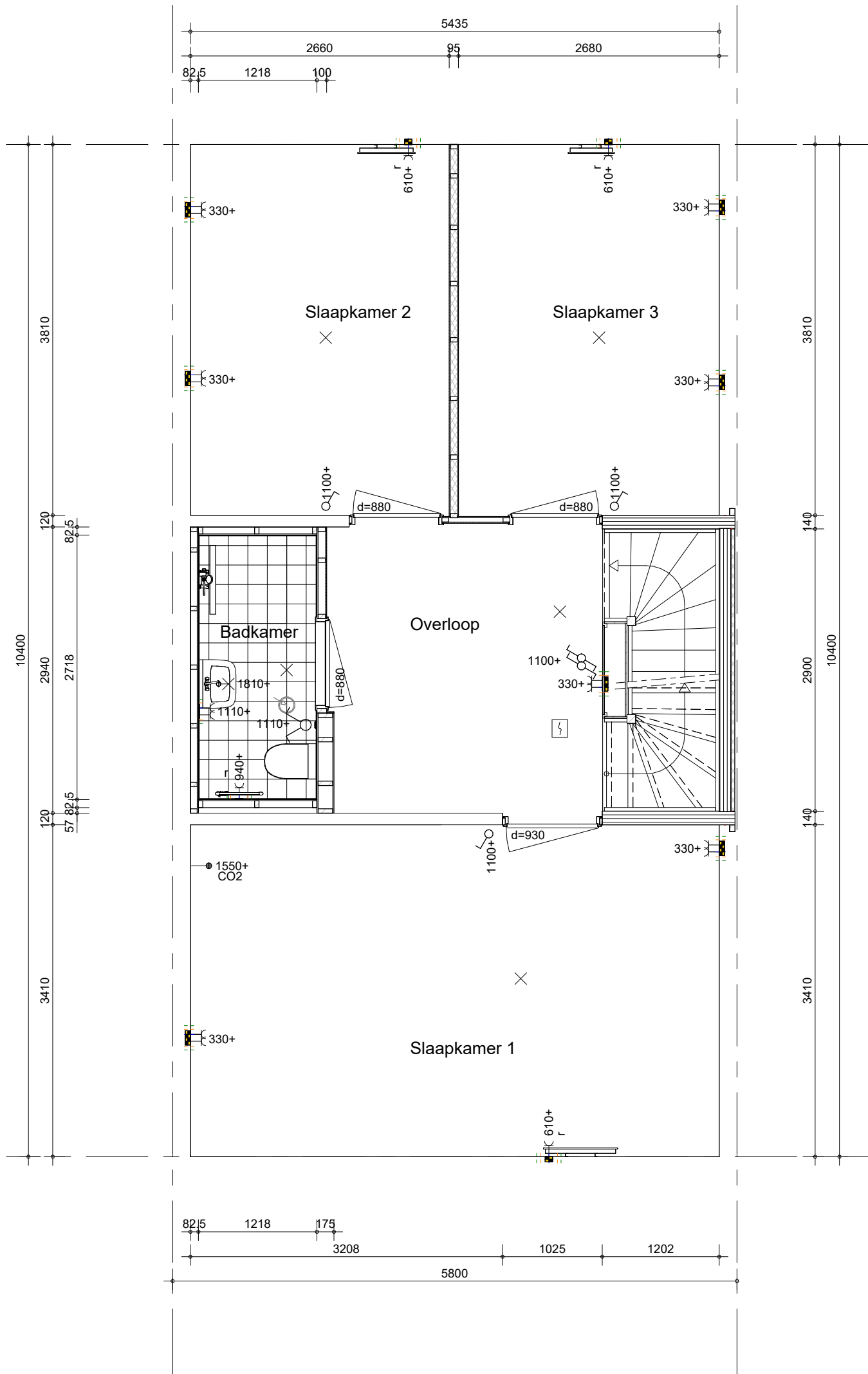

  BAM Advies & Engineering Regulierenring 6 3981 LB Bunnik Postbus 20 3980 CA Bunnik	project	Kiem van Skagen, De Terpen 2		getekend	schaal
	omschrijving	indelingsvariant eerste verdieping - badkamer L2		LMk	1:50
				status	datum
				definitief	13-05-2026
				project nr	wijz. datum
				WN50103	
				tekening nr	
				I-T4-013	



  BAM Advies & Engineering Regulierenring 6 3981 LB Bunnik Postbus 20 3980 CA Bunnik	project	getekend	schaal
	Kiem van Skagen, De Terpen 2	LMk	1:50
	omschrijving	status	datum
	indelingsvariant eerste verdieping verplaatsen wand tussen slaapkamer	definitief	13-05-2026
		project nr	wijz. datum
		WN50103	
		tekening nr	
		I-T4-015	

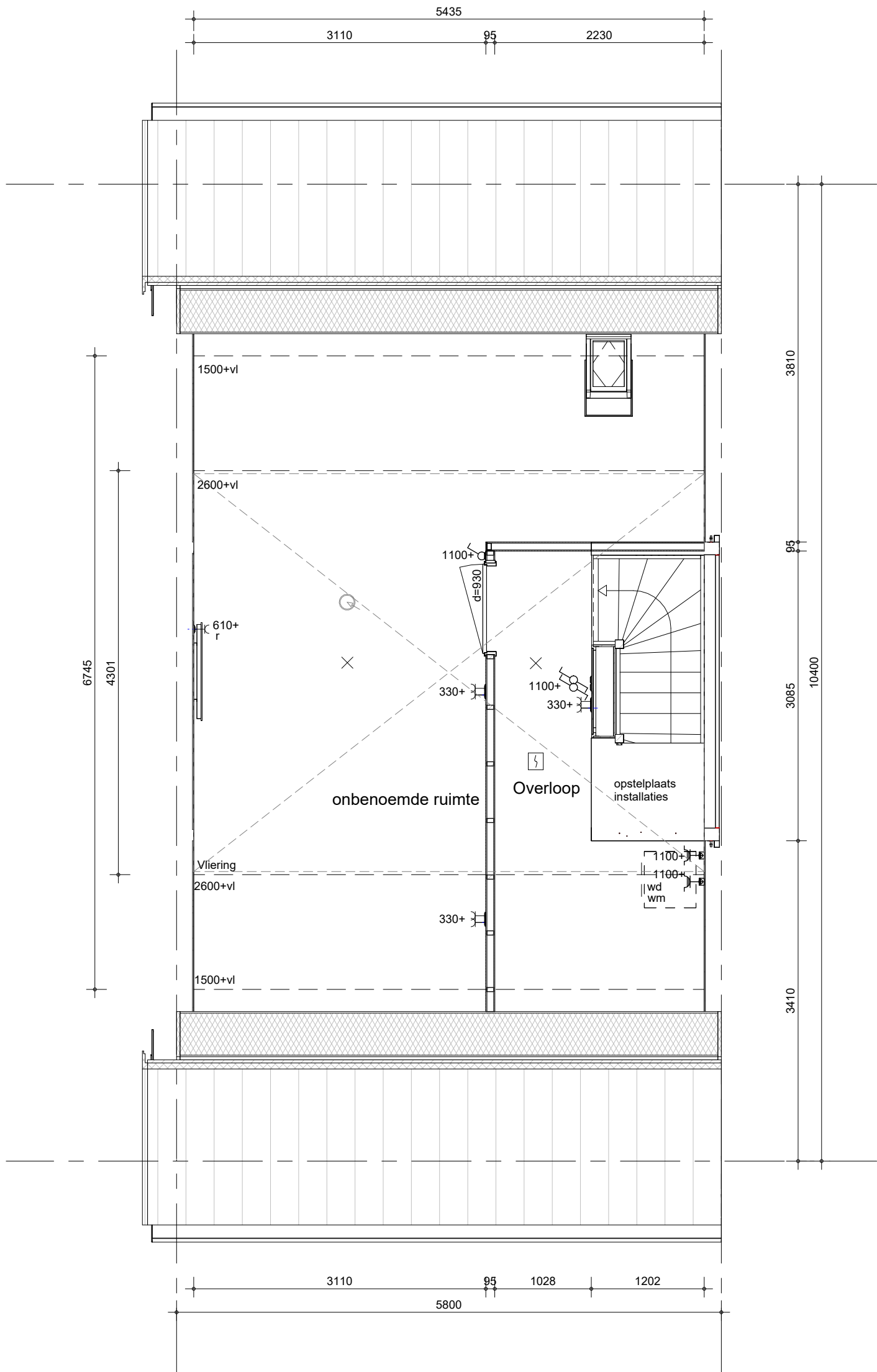

niet mogelijk bij bnr 356 en 363

  BAM Advies & Engineering Regulierenring 6 3981 LB Bunnik Postbus 20 3980 CA Bunnik	project	getekend	schaal
	Kiem van Skagen, De Terpen 2	LMk	1:50
	omschrijving	status	datum
	indelingsvariant	definitief	13-05-2026
	zolder - een onbenoemde ruimte	project nr	wijz. datum
		WN50103	
		tekening nr	
		I-T4-020	

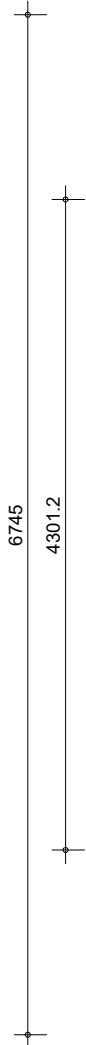

**I-T4-021**

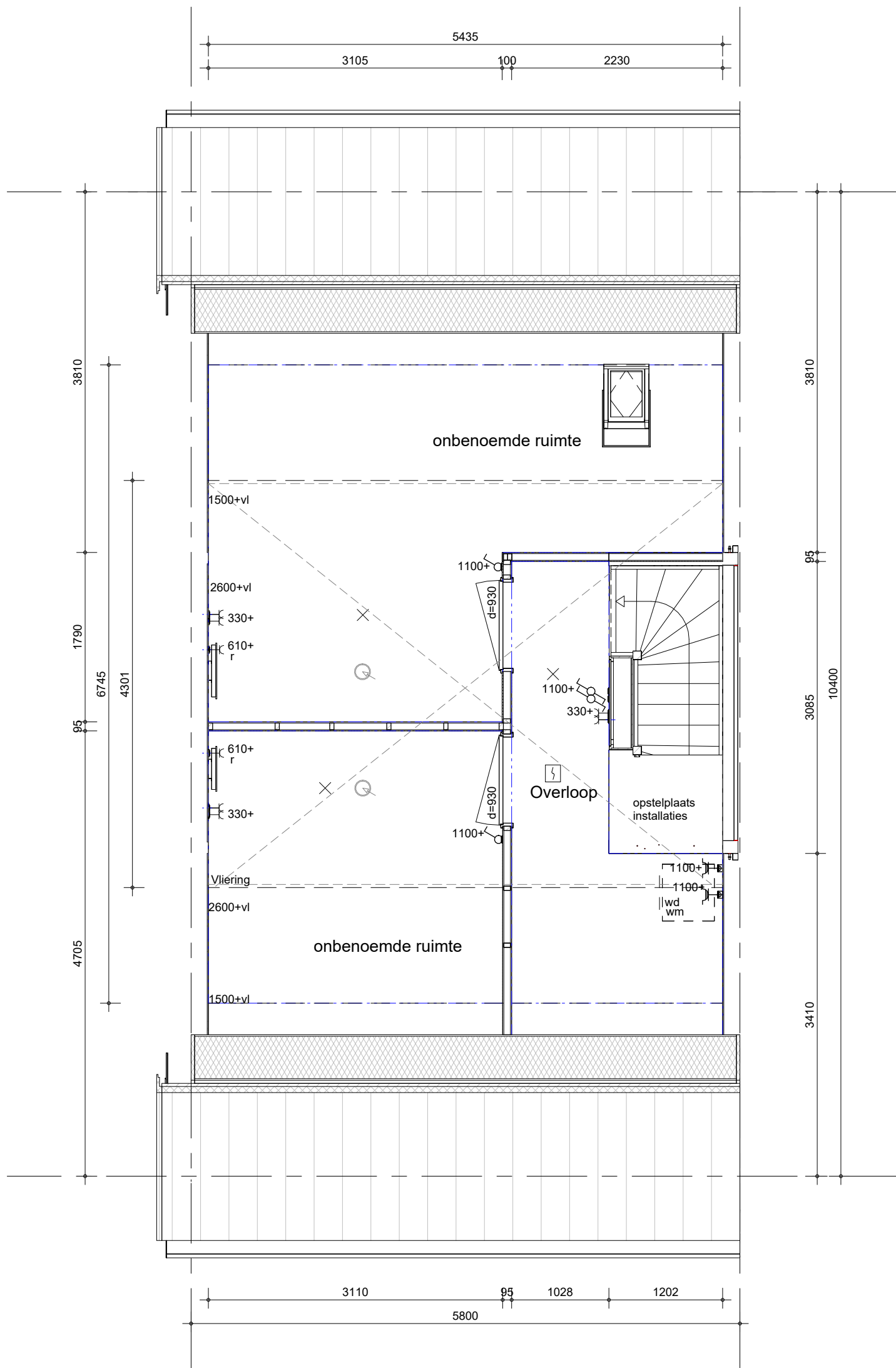

niet mogelijk bij bnr 356 en 363



BAM Advies & Engineering  
Regulierenring 6  
3981 LB Bunnik  
Postbus 20  
3980 CA Bunnik

project  
Kiem van Skagen, De Terpen 2

omschrijving  
indelingsvariant  
zolder - twee onbenoemde ruimtes

getekend  
LMk

status  
definitief

project nr  
WN50103

tekening nr  
I-T4-022

schaal  
1:50

datum  
13-05-2026

wijz. datum

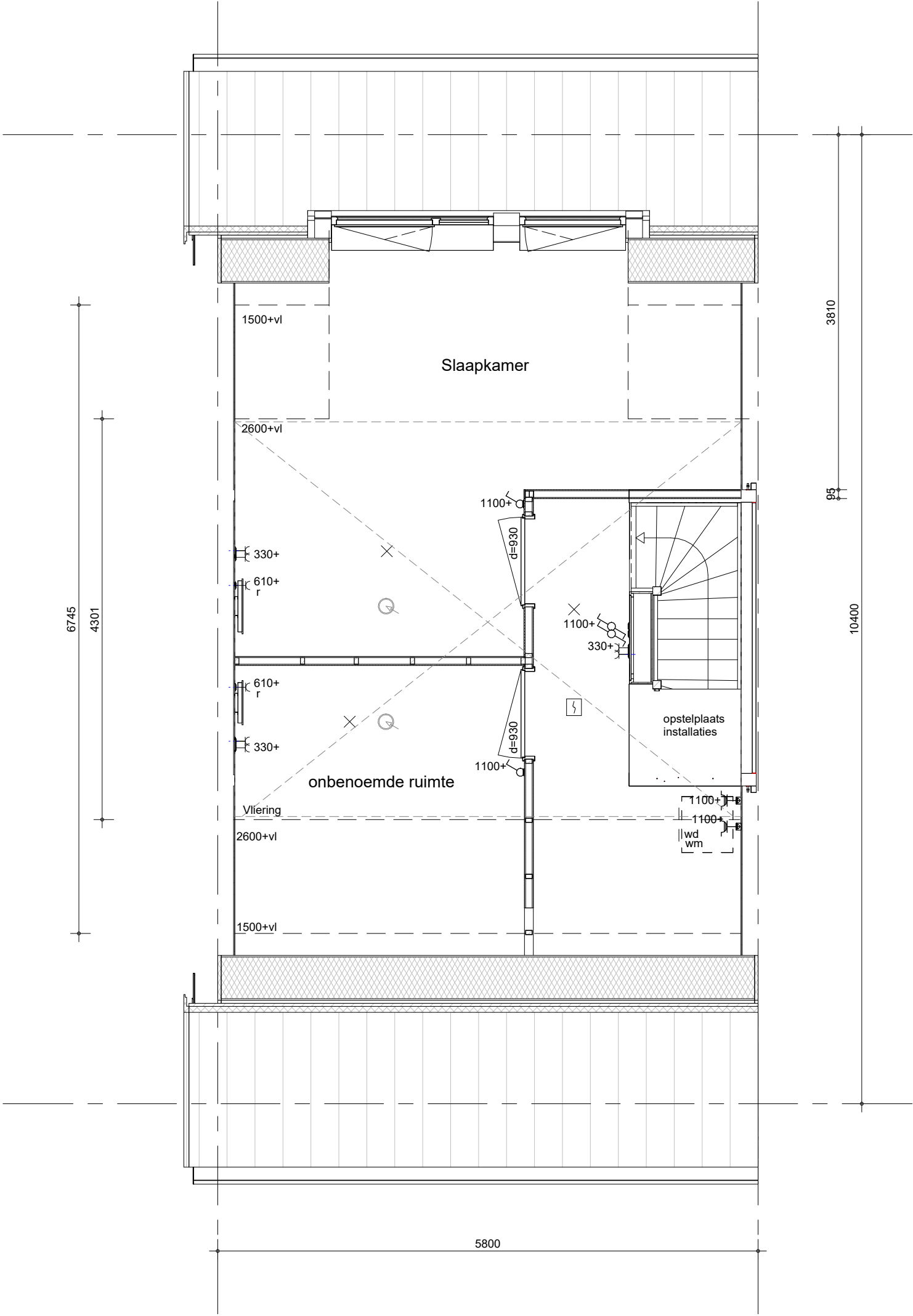

niet mogelijk bij bnr 056 en 063

niet mogelijk bij bnr 356 en 363

  BAM Advies & Engineering Regulierenring 6 3981 LB Bunnik Postbus 20 3980 CA Bunnik	project Kiem van Skagen, De Terpen 2	getekend LMk	schaal 1:50
	omschrijving indelingsvariant zolder - achter slaapkamer met dakkapel voorzijde onbenoemde ruimte	status definitief	datum 13-05-2026
		project nr WN50103	wijz. datum
		tekening nr I-T4-023	

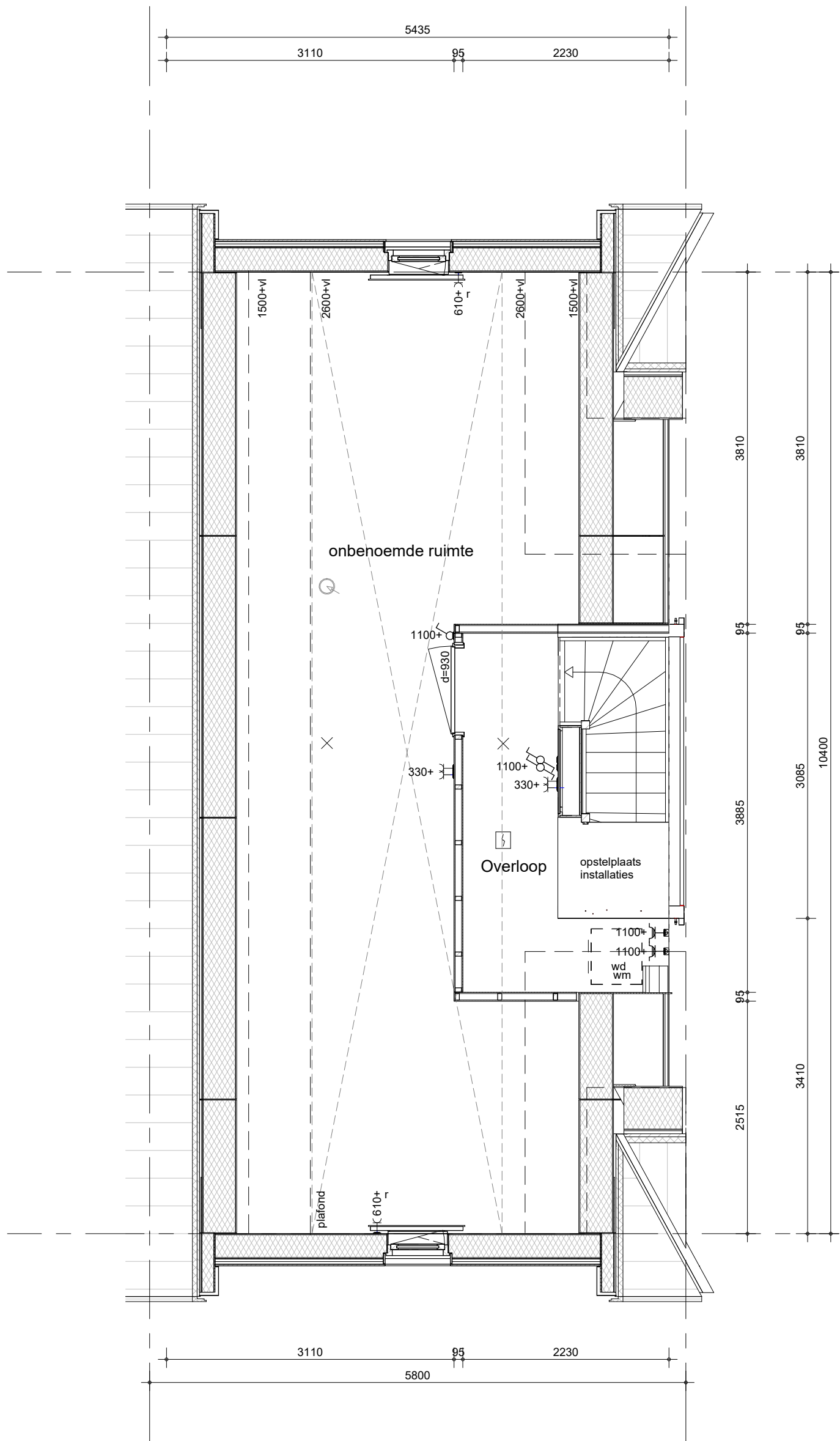

bouwnummers: 356 en 363

  BAM Advies & Engineering Regulierenring 6 3981 LB Bunnik Postbus 20 3980 CA Bunnik	project Kiem van Skagen, De Terpen 2	getekend LMk	schaal 1:50
	omschrijving indelingsvariant zolder - een onbenoemde ruimte	status definitief	datum 13-05-2026
		project nr WN50103	wijz. datum
		tekening nr I-T4-026	



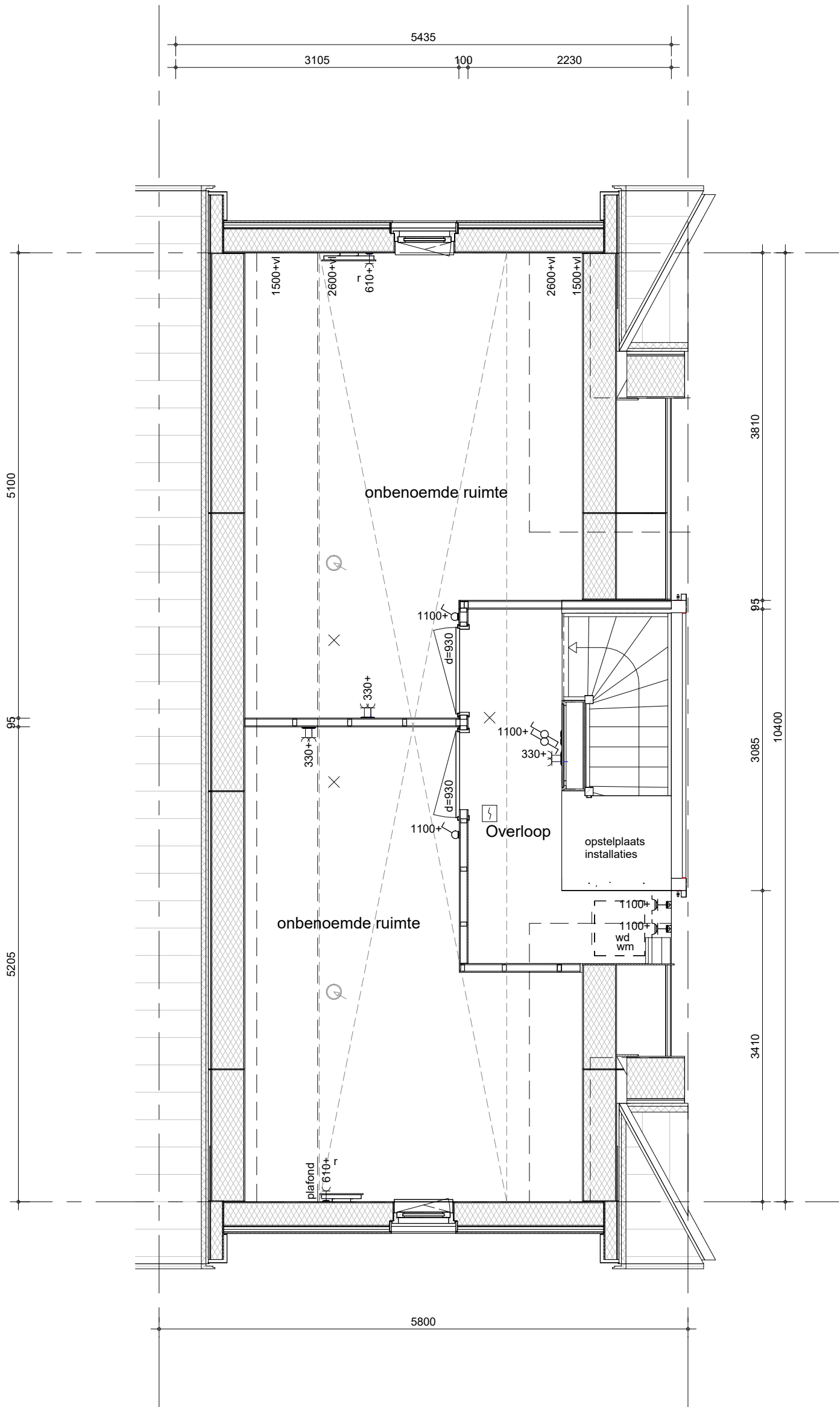

bouwnummers: 356 en 363

  BAM Advies & Engineering Regulierenring 6 3981 LB Bunnik Postbus 20 3980 CA Bunnik	project Kiem van Skagen, De Terpen 2	getekend LMk	schaal 1:50
	omschrijving indelingsvariant zolder - twee onbenoemde ruimtes	status definitief	datum 13-05-2026
		project nr WN50103	wijz. datum
		tekening nr I-T4-027	